FANTASTİK DÖRTLÜ
ÇİZGİDİYARI
GULYABANİ
YENİ...
YEPYENİ KAHRAMAN

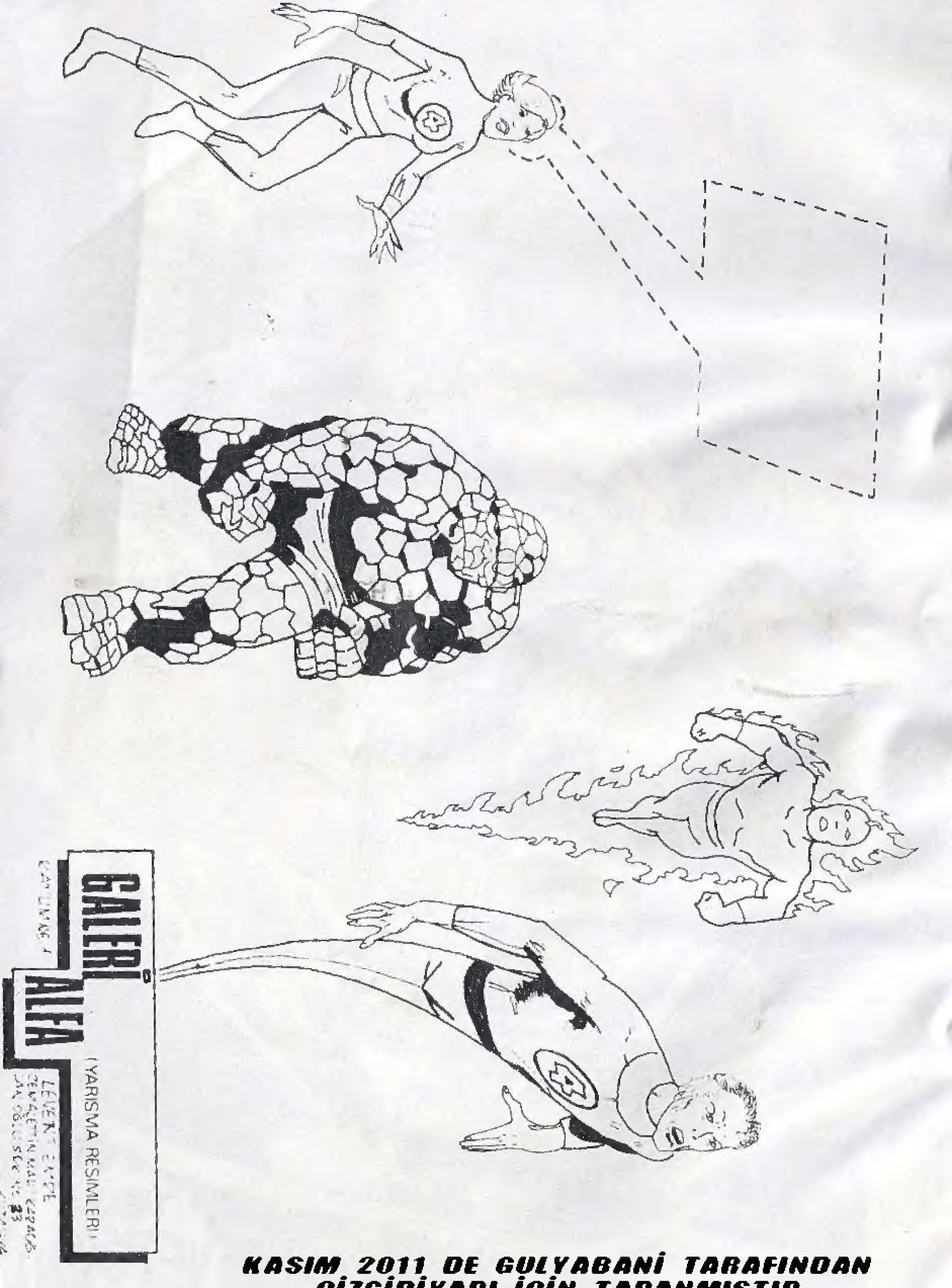

KASIM 2011 DE GULYABANİ TARAFINDAN
ÇİZGİDİYARI İÇİN TARANMIŞTIR

Parlak bir fen adamı... En iyi arkadaşı, aşık olduğu kadın ve onun ateşli, öfkeli küçük kardeşi!.. Dördü birlikte, uzayın bilinmeyen güçlerine karşı koydular ve kozmik ışınların etkisinde kalarak, insandan ayrı bir şeye dönüştüler!.. BAY FANTASTİK... YARATIK... GÖRÜNMEZ KIZ ve ATEŞ ADAMI.. İŞTE FANTASTİK DÖRTLÜ! ARTIK BÜTÜN KÖTÜLER KORKSUN!...

MARV WOLFMAN, WRITER / EDITOR / KEITH POLLARD, LAYOUTS / JOE SINNOTT, FINISHES / COSTANZA, letters, MOULY, colors / J. SHOOTER, CONSULTING ED.

Fantastic Four No.201 Copyright © 1978 by MARVEL COMICS GROUP, Marvel Entertainment Group Inc.Copyright © 1988.Bu dizinin Türkiye'de ve Türkçe konuşulan ülkelerde kitap ve dergi olarak yayın hakkı Alfa Yayıncılık Ltd.Şti.'ne verilmiştir.Her hakkı saklıdır.

DEMOKRATİK BİR SEÇİM YAPMAK İÇİN PARTİLER OLUŞUYOR!
EVET, PARTİLER BİRBİRİYLE ÇEKİŞECEK..
...AMA BU DEMOKRATİK ÇEKİŞME, HER ZAMAN HALKIN YARARI İÇİN OLACAK!
BU LATVERIA'NIN EN BÜYÜK GÜNÜ VE BUNU SİZE BORÇLUYUZ!
TÖREN BİTMİŞ, HERKES EVLERİNE DÖNMÜŞTÜ...
ARTIK GİTMELİYİZ, ZORBA.
PEKALÂ, DOSTLARIM.. AMA SİZLERİ...
...HER ZAMAN LATVERIA'YA BEKLERİZ!
"SIK SIK BİZE UĞRAYIN, OLUR MU?"
BİLİYOR MUSUN, UZUN?.. BOMBA GİBİYİM!
TAKTIKLARI O MADALYA İÇİN Mİ?
EFENDİM? NEREDEN BİLDİN HEMEN, UZUN?
DOOM'U BOZUM ETMEKTEN BÜYÜK ZEVK ALDIM. SEN DİREKTE PEK BİR İŞE YARAMADIN...
PEKİ, EN ÇOK İŞİ KİM GÖRDÜ?
SİZ İKİNİZ YİNE KAVGAYA BAŞLADINIZ... NORMALE DÖNMELİ ARTIK!
NORMALE DÖNMEK DEDİN DE, ARTIK TAKIM OLDUĞUMUZA GÖRE NE YAPIYORUZ?
BİR ARADA OLACAĞIMIZI KİM SÖYLEDİ, BEN? DOOM YENİLDİ, BİZE GEREK YOK ARTIK...
SEN İNATÇI, DİK KAFALI AHMAĞIN TEKİSİN, REED RICHARDS!
BİZ YALNIZCA BİR TAKIM DEĞİL, AİLEYİZ...
...VE AİLELERDE ÜYELER BİRBİRİNE SIKICA BAĞLIDIR...!
YANİ ARTIK AYRILMAYACAĞIZ...NE ŞİMDİ, NE DE BAŞKA BİR ZAMAN!..

STILL ONLY 35¢
MARVEL® COMICS GROUP
APPROVED BY THE COMICS CODE AUTHORITY
201 DEC
CC 02462
©1978 MARVEL COMICS GROUP
FANTASTIC FOUR
YANGIN SÖNDÜRME KÖPÜĞÜ !..
FANTASTİK DÖRTLÜ'YÜ 4 FELÂKET YOK EDİYOR!
ÖLDÜRÜCÜ "X" MİKROBU!
LAZER !..
YER ÇEKİMİ !...
ALFA Yayınları

BUNU SONRA TARTIŞIRIZ SUE... İNİŞE GEÇ!
BAXTER BİNASINA MI? AYRILDIĞIMIZDA ORAYI DA BIRAKMADIK MI?
EVET, BEN..AMA POGO UÇAĞINI İNDİREBİLECEĞİMİZ DAHA ELVERİŞLİ BİR YER YOK!
VVFFFROOM
BU KORKUNÇ GÜRÜLTÜYÜ BAŞKA KİM YAPABİLİRDİ Kİ?
SİZ SESSİZ İNİŞ YAPAMAZ MISINIZ, TANRI AŞKINA?
GÜRÜLTÜ İÇİN ÖZÜR DİLERİZ, COLLINS
POH! BU ÖDLEKTEN ÖZÜR DİLEME!
SİZDEN NEFRET EDİYORUM, REED RICHARDS.
HERKES TE ŞİKAYETÇİ SİZDEN... AMA NEYSE... BUNU BİR YANA BIRAKALIM...
BİR SORUNUM VAR... KİMSE ESKİ KARARGÂHINIZI KİRALAMAK İSTEMİYOR. ESKİ DÜŞMANLARINIZDAN KORKUYORLAR!
BİR SERVET YİTİRİYORUM!
BUNU SÖYLEMEK ACI AMA, İSTERSENİZ BURASI SİZİN OLABİLİR YİNE!
TABİİ, YİTİRDİKLERİMİ KARŞILAMASI İÇİN, UYGUN BİR ZAM YAPARAK.. ANLAŞTIK MI?
PEKİ..
DUR UZUN. BANA BAK, DOMUZ! SEN BİZE DAHA ÇOK MUHTAÇSIN.
DÜNYA TİCARET MERKEZİ'NDEN BİR ÖNERİ ALDIK...
AMA ÇOK ISRAR EDERSEN VE...
KİRAYI AZALTIR, ISIYI YÜKSELTİR VE TAHSİLDARLARI KAPIMIZDAN UZAK TUTARSAN...
OLAMAZ!
SENCE COLLINS BEN'IN ÖNERİSİNİ KABUL EDER Mİ?
BAŞKA SEÇENEĞİ YOK!

...MIZ KAÇ GÜN İÇİNDE EŞYALAR GERİ GETİRİLDİ. SHIELD'E BIRAKILAN MAKİNALAR YERLEŞTİRİLDİ. REED AÇIKLAMALAR YAPIYORDU!
İYON AYIRICILARIN KABLOLARI BURADA OLMALI...
NEGATİF ALANIN MEKANİZMALARINI BİZ ÇÖZERİZ, TAMAM MI?
AMA ŞURASI DEDİNİZ VE BİZ DE ORAYA YERLEŞTİRDİK...
BANA BİRŞEY SÖYLEYİN.
EVET?
SİZ CİDDİ MİSİNİZ?
BUNU YALNIZCA İKİ KEZ GİYDİM, AMA DEMODE OLDU.
REED'E SÖYLEYEYİM DE, DAHA ÇOK DIŞARI ÇIKALIM.
HEY, NE OLUYOR?
HİÇ... ESKİ BİR PAÇAVRAYA SÖYLENİYORDUM.
...ÖYLEYSE KURTUL ONDAN!
DUR, SAKIN YAPMA!..HAYIR!!
BUNU YAPMAMALIYDIN, JOHNNY!
AMA GİYMEYECEĞİNİ SÖYLÜYORDUN.
NE SÖYLEDİĞİMİ BİLİYORUM!
DEFOL, YANGIN ÇIKARMA MERAKLISI!
KADINLAR!

HER ODA TEK TEK YERLEŞTİRİLDİ. PAHA BİÇİLMEZ LABORATUAR ALETLERİ DİKKATLİCE MONTE EDİLDİ. ELEKTRONİK GİRİŞLER YAPILDI..
VE HER ŞEY BİTİP TE IŞIKLAR SÖNDÜRÜLDÜĞÜNDE...
...ÇILGINLIK TA BAŞLAMIŞ OLDU.
WHIRRR!
BUNLARI YANLIŞ YAPMIŞSINIZ!
BURADA BASINÇ YOK! NE BİÇİM İŞ BU?
BAK! BİR TONDAN FAZLA KALDIRIYOR!
ŞİMDİ HER ŞEY YOLUNDA, BAY RICHARDS!
İMZALAR MISINIZ? SHIELD İMZANIZI İSTİYOR!
FRAGILE
ANLIYORUM.
TEŞEKKÜRLER. BİR ŞEY DAHA VAR...
OĞLUM İÇİN BİR RESMİNİZİ İMZALAR MISINIZ? SİZE HAYRANDIR DA...

VE İSTE, FANTASTİK OKUYUCUSU... F.D.NİN YENİ KARARGÂHI. BU SAYFAYI İLERİDE GEREKEBİLİR DİYE SAKLAYABİLİRSİNİZ!
BAXTER BİNASININ İÇİ...
GÖZLEM EVİ
ROKET DEPOSU
POGO UÇAĞI
FANTASTİKOPTER
FANTASTİ-ARABA
ARAÇ-GEREÇ DÜKKANI
DEPO
ROKET
ARAÇ-GEREÇ HANGARI
KONFERANS SALONU
DEPO
PROJEKSİYON ODASI
NEGATİF ALAN ODASI
RADAR İZLEME İSTASYONU
KİMYA LABORATUARI
ELEKTRONİK LABORATUARI
BİYOLOJİK ARAŞTIRMA LABORATUARI
MEKANİK DÜKKANI
REKREASYON ODASI
JİMNASTİK SALONU
MEDİTASYON ODASI
MONİTÖR ODASI (TV, UYDU SİNYALLERİ)
HABERLEŞME ODASI
KONUK KABUL ODASI
FRANKLİN RİCHARDS'IN ODASI
BEN GRİMM'İN YATAK ODASI (BAXTER BİNASINDA OLDUĞUNDA)
JOHNNY STORM'UN YATAK ODASI (SÜREKLİ)
REED VE SUE'NUN YATAK ODASI (SÜREKLİ)
YEMEK SALONU
ROKET ATEŞİ, EKZOSU BORULARLA YERALTI BÖLÜMLERİNE GEÇER.
GÖRÜNMEYEN ODALAR (BİNANIN ÖBÜR YANINDA) KONUK ODALARI, MUTFAK, DİNLENME ODALARI, ÖZEL ASANSÖRLER, GÜÇ MERKEZİ, ROBOT BÖLÜMÜ, ZEHİR GEÇİRMEYEN LABORATUAR, SAĞLIK LABORATUARI, DİKİŞ ODASI, SİLAH DEPOSU VE "ODA-X"... KİMSE GİREMEZ...

JE...
...YANLIŞ OLDUĞUNA EMİNİM!
F.D.'NİN YENİDEN BİRLEŞMESİ, SORUNLARI ÇÖZMEZ.
BİZ NEDEN TAKIMIZ Kİ? POLİS HALKI KORUYOR ZATEN...
...BAŞKA SÜPER KAHRAMANLAR VAR...NE?
ARKADAN GELEN BU GÜRÜLTÜ DE NE?
AMAN TANRIM!
MİKROP 201-B...DAHA ÖNCE NEGATİF ALAN DENEYİNDE GÖRMÜŞTÜM.
DENEY TÜPÜNDEN DIŞARI NASIL KAÇMIŞ? BÜYÜMESİNİ SAĞLAYAN NE?
KOMPİTÜRÜM ONU KATI OLARAK DONDURMUŞ OLMALIYDI!
ONU DURDURABİLECEK TEK ŞEY, HİDROJİNİZE SERUM FİZYOLOJİK OLMALI! AMA...
ONU TAM İNCELEMEDEN YOK ETMEK İSTEMEZDİM.
BAZI YARARLI İLAÇ ÖZELLİKLERİ OLDUĞUNDAN EMİNİM.
AMA.. SERUMA KARŞI GELİYOR!
MİKROP 201-B...
DİĞERLERİNİ UYARMALIYIM!
DURDURULMALI

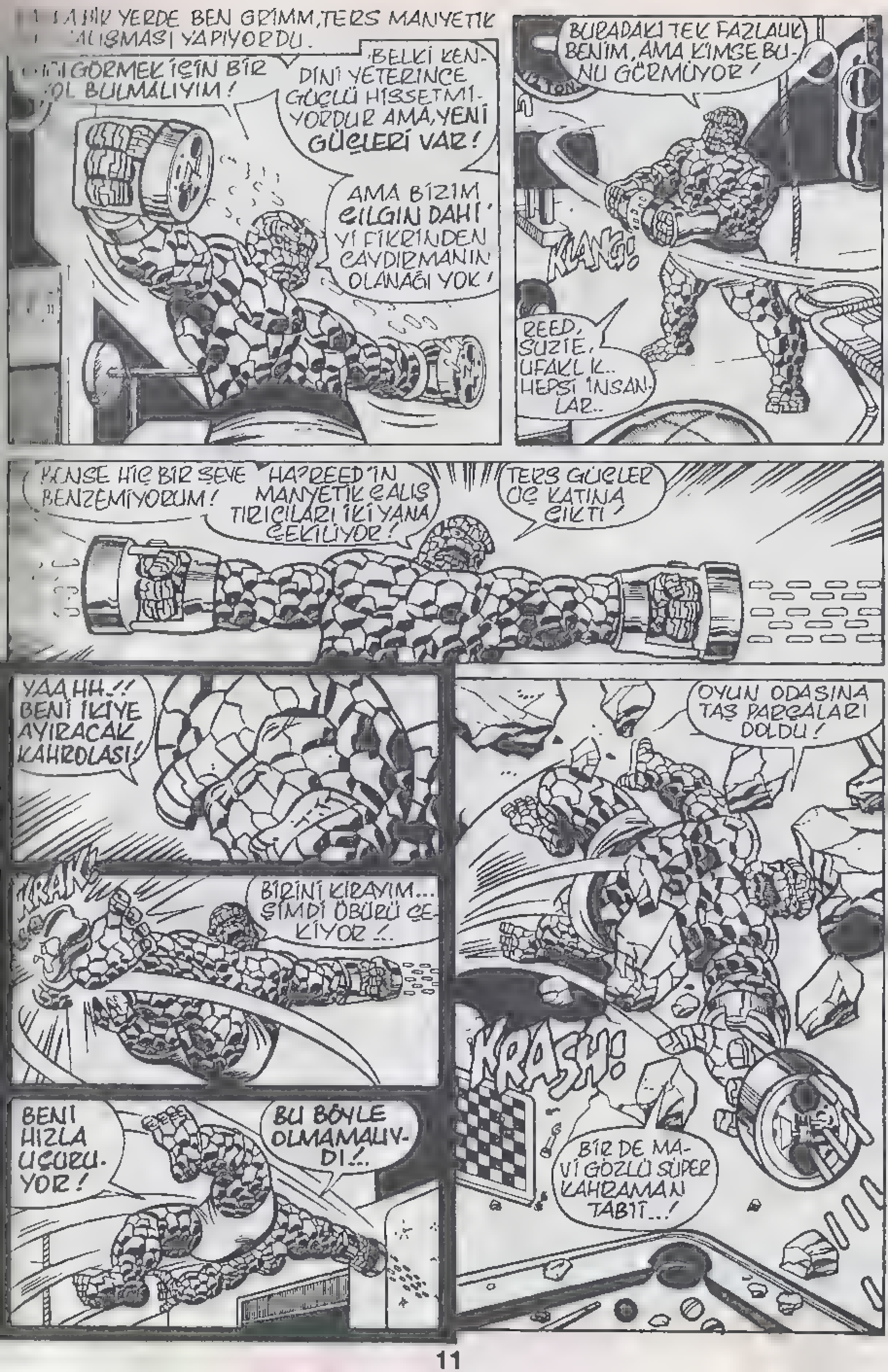
YERDE BEN GRİMM, TERS MANYETİK
ALIŞMASI YAPIYORDU.
GÖRMEK İÇİN BİR
OL BULMALIYIM!
BELKİ KENDİNİ YETERİNCE GÜÇLÜ HİSSETMİYORDUR AMA, YENİ GÜÇLERİ VAR!
AMA BİZİM ÇILGIN DAHİ'Yİ FİKRİNDEN CAYDIRMANIN OLANAĞI YOK!
BURADAKİ TEK FAZLALIK BENİM, AMA KİMSE BUNU GÖRMÜYOR!
KLANG!
REED, SUZIE, UFAKLIK.. HEPSİ İNSANLAR..
KİMSE HİÇ BİR ŞEYE BENZEMİYORUM!
HA? REED'İN MANYETİK ÇALIŞTIRICILARI İKİ YANA ÇEKİLİYOR!
TERS GÜÇLER ÜÇ KATINA ÇIKTI!
YAAHH..!! BENİ İKİYE AYIRACAK KAHROLASI!
KRAK!
BİRİNİ KIRAYIM... ŞİMDİ ÖBÜRÜ ÇEKİYOR!..
BENİ HIZLA UÇURUYOR!
BU BÖYLE OLMAMALIYDI!..
OYUN ODASINA TAŞ PARÇALARI DOLDU!
KRASH!
BİR DE MAVİ GÖZLÜ SÜPER KAHRAMAN TABİİ..!

AYNI ANDA SUE RICHARDS'IN ODASINDA.
BELKİ DE REED HAKLIYDI GRUP OLARAK ÇOK UZUN SÜREDİR BİRLİKTEYİZ-
KENDİMİZİ YETERİNCE GELİŞTİREMİYORUZ!
BİRAZ DA REED VE FRANKLIN'LE YALNIZ KALMAK İSTİYORUM... ÇEVREDE KİMSE OLMADAN...
JOHNNY! BU BENİM EN İYİ GNSIMDI!
BU JOHNNY DEĞİL REED'İN KORUYUCU LAZERLERİ ANİDEN ÇALIŞTI!
EĞER GÜÇ ALANIM OLMASA IDI İSTEMEZDİM! HAYIR. DÜŞÜNMEMELİYİM!
EN İYİSİ BURADAN ÇIKIP REED'İ BULAYIM! LANET! MANYETİK KAPI TOKMAĞI SIKIŞMIŞ!
BURADA NE OLUP BİTTİĞİNİ ANLAMALIYIM!
KAPIYI KIRMAK İÇİN GÜÇ ALANI OLUŞTURMALIYIM...
WHAMMO!
NEYSE Kİ YATAK ODASININ KAPILARI REED'İN LABORATUARININKİ GİBİ SAĞLAM DEĞİL!
LAZERLERİNE HAREKETE GEÇİREBİLİRKİ? ONLARI REED'İN KOMPİTÜRÜ DENETLİYORDU..!
NEE?
RROARRR
ÜNLÜ GÖRÜNMEYEN KIZ ARKASINI DÖNEMEDEN KENDİNİ BİR SELİN İÇİNDE BULDU...
SUE BAŞKA BİR DÜŞMAN İÇİN HAZIRDI. AMA PATLAYAN BİR ANA SU BORUSUNDAN FIŞKIRAN SUYLA NASIL SAVAŞACAKTI?
WHOOSH
ACIMASIZCA GELEN SULAR ONU ŞİDDETLE ARKAYA SAVURDU... BAYILMIŞTI!
BAŞKA BİR GÜÇ ALANI YARATMAK İÇİN ÇOK GEÇ! MÜ TOPLAYAM

ADA TAKIMIN EN GENÇ
NE YAPIYORDU?
MIDEN BU- BİR AI- LEYİZ.
ONLARA YENİ HABERİ VERİNCE NASIL KARŞILAYACAKLAR ACABA?
KİMSENİN KARŞI ÇIKACAĞINI SANMAM AMA SUE BENİ ZORLUYOR.
OLAMAZ! REED'İN YANGIN SÖNDÜRÜCÜ KÖPÜĞÜ!
FOOSH!
AMA BENİ ETKİLEMEYECEK ŞEKİLDE YAPILMIŞTI!
ONDAN KURTULMAM GEREK...! UULP!
GÖZLERİME GİRİYOR... HİÇ BİR ŞEY GÖREMİYORUM!
GERİ GİDİP, PENCERE IŞIĞINDA ÜSTÜMÜ TEMİZLEYEBİLİRİM!
NEE? ÇOK GERİ GİTMİŞİM.. PENCERE NASIL AÇILDI HEMEN?
AMA TÜM PENCERELER REED'İN ANA KOMPİTÜRÜNE BAĞLI OLMALIYDI!
KOMPİTÜRÜ DÜŞÜNMEYİ BIRAKAYIM.. DÜŞÜYORUM!
VE LANET OLASI KÖPÜK HALA BANA YAPIŞIK!
DUR...DUR! SANIRIM OLACAK ŞİMDİ!
ALEVLEN!
ÖFF..! TAM ZAMANINDA!
BAK! BU ATEŞ ADAM!
YİNE GÖSTERİ YAPIYOR!

ENİŞTE BEYLE BİR KONUŞA. YIM BAKALIM..
ÇABUK BİR ŞEYLER YAP UFAKLIK!
SAKİN OL, DOSTUM!
İYİYİM!.. BAKSANA JOHN TRAVOLTA GİBİ DANSEDİP, TEPİNİYORUM!
TANRI AŞKINA DUR-DUR BENİ!

AAA! BU KATI SU BASMIŞ! BEN, ŞURAYA BAK!
OH, YOO! BU, SUE!
YOKSA..? YOKSA..?!
SAKİN OL, YAŞIYOR JOHNNY... AMA ŞOKTA!
JOHNNY?!
SSSSSS
SUE? BEN! JOHNNY! ÜÇÜNÜZ İYİ MİSİNİZ?
BİLİYORUM, SUE...
UHH... LAZERLER... EVE İZİNSİZ

JOHNNY, BU İŞ İÇİN EN UYGUNU SENSİN.. ÇOK DİKKAT ET OĞLUM!
UNUTMA, TÜNELİN İÇİNE BİR ÇOK SAVUNMA SİSTEMİ KOYMUŞTUK. HEPSİNE DİKKAT ET, TAMAM MI?
İYİCE ANLADIN MI, CANIM?
ANLAŞILDI, PATRON...
DR. DOOM'U HAKLADIKTAN SONRA BAXTER BİNASININ ALTINI ÜSTÜNE GETİRECEĞİMİZİ KİM DÜŞÜNÜRDÜ?
İŞTE MERKEZİ ÇEKİRDEK GİRİŞİ!
AÇILMAMASI İÇİN ONA KAYNAK YAPTIM..!
KAYNAK YOK OLDU!
HİÇ BİR ŞEY SENİ DURDURMAMALI..! ASLA!
ASLA!
SKUNCH
GERİ ÇEKİLİN! ÇEKİRDEĞE GİRECEĞİM!
İYİ Kİ REED'İN ONU YERLEŞTİRMESİNE BEN YARDIM ETMİŞTİM!
GÜÇ KANALININ OLUŞMASININ TÜM AŞAMALARINI BİLİYORUM.
GAZ! BU HIRSIZA KARŞI İLK SİSTEMİ UNUTMUŞUM..
REED'İN ÖZEL FORMÜLÜ... OHÖ! BENİ ETKİLEDİ BİLE..!
JOHNNY! BENİ DUYUYOR MUSUN? YANIT VER!
DUYMUYOR! KOKUYU ALDIN MI?
GAZ BU!

ÇENEK YOK! AŞAĞI İNİP, JOHNNY'İ BULMALIYIM!
SEN Mİ? HA-YIR, OLAMAZ!
BANA ZOR-LUK ÇIKAR-MA, BEN...
GÜÇ ALA-NIM BENİ GAZDAN KORUR!
PEKİ PEKİ... AMA BUNU PEK SEVMEDİM...
BU KADIN MİLLETİ NİYE EVİNDE O-TURMAZ SAN-Kİ?
FIRE H
BUNU ASLA ANLAYAMA-YACAKSIN, YARATIK...
AŞAĞIYA İNDİR!
ZAVALLI BEN, BENİ DE ALICIA GİBİ DÜŞÜNÜ-YOR!
AMA İKİ-MİZ DE O-NUN İSTE-DİĞİ Gİ-Bİ KORU-MASIZ DEĞİLİZ!
HMM... GAZ GEÇMİYOR... BU İLK AŞA-MA..!
LAZERLER? REED ONLARI BURAYA DA MI KOYMUŞ?
HİÇ BİR ŞE-Yİ ŞANSA BIRAK-MAK İSTEMEMİŞ..!
ANİDEN..
HAYIR! SES DALGALARI! HER YANDAN BANA ÇARPIYORLAR!
REED BUN-DAN HİÇ SÖZETME-MİŞTİ... AAAH!
AKLIM DA-ĞILIYOR... KONSANT-RE OLAMIYO-RUM!
BU ÇÖP-LÜKTE SU-ZİE'Yİ GÖ-REMİYO-RUM!
ONU AŞAĞIYA BIRAKMAK ZIL-GINCA BİR Fİ-KİRDİ!..
NEE? BİR ŞEY BANA VURUYOR!
BAM!
AMA NE?!

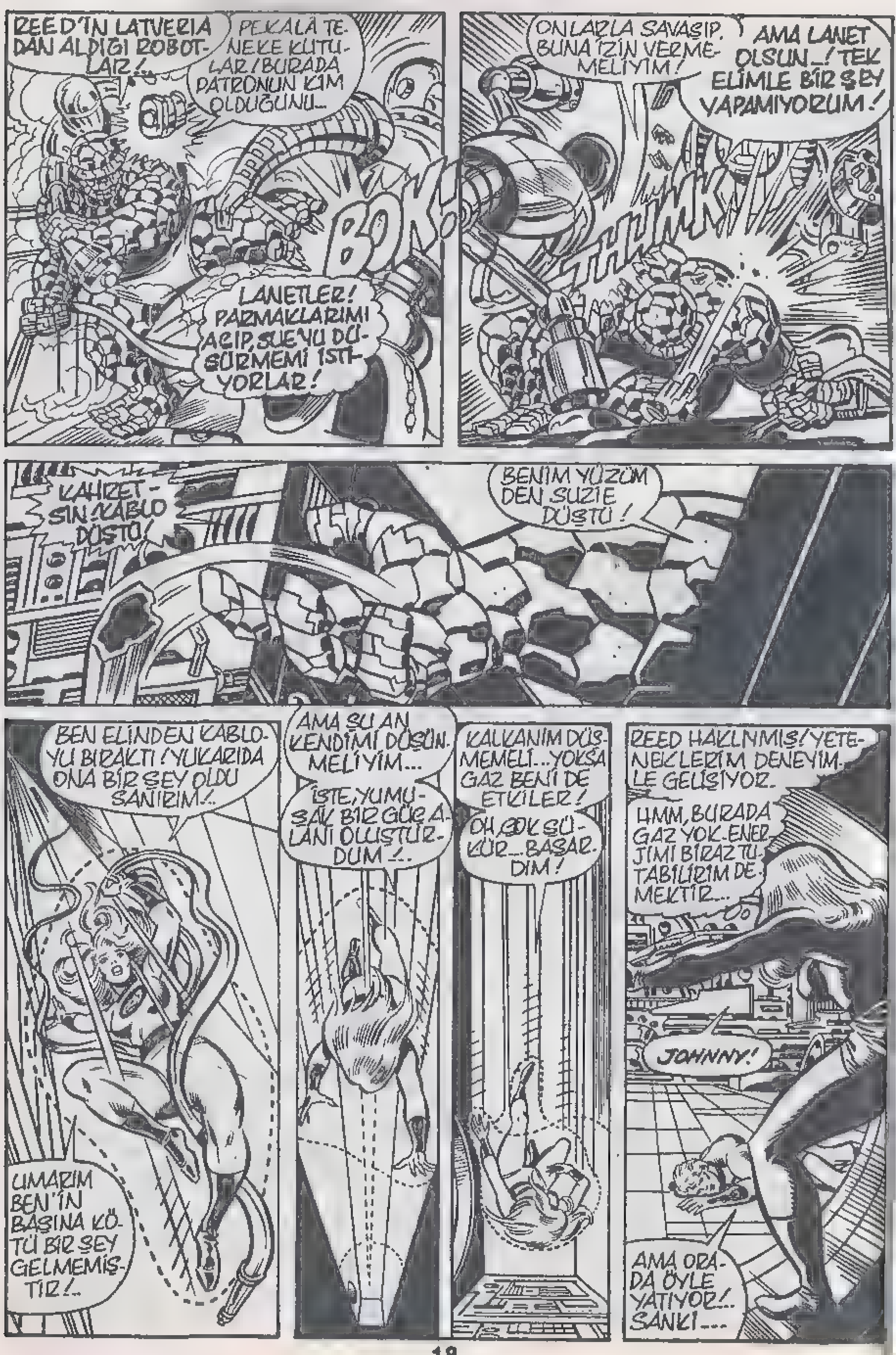
REED'İN LATVERİA DAN ALDIĞI ROBOT-LAR!..
PEKALÂ TENEKE KUTULAR! BURADA PATRONUN KİM OLDUĞUNU...
BOK!
LANETLER! PARMAKLARIMI AÇIP, SUE'YU DÜŞÜRMEMİ İSTİYORLAR!
ONLARLA SAVAŞIP, BUNA İZİN VERMEMELİYİM!
AMA LANET OLSUN..! TEK ELİMLE BİR ŞEY YAPAMIYORUM!
THUNK!
KAHRETSİN! KABLO DÜŞTÜ!
BENİM YÜZÜMDEN SUZIE DÜŞTÜ!
BEN ELİNDEN KABLOYU BIRAKTI! YUKARIDA ONA BİR ŞEY OLDU SANIRIM!..
UMARIM BEN'İN BAŞINA KÖTÜ BİR ŞEY GELMEMİŞTİR!..
AMA ŞU AN KENDİMİ DÜŞÜNMELİYİM...
İŞTE, YUMUŞAK BİR GÜÇ ALANI OLUŞTURDUM!..
KALKANIM DÜŞMEMELİ...YOKSA GAZ BENİ DE ETKİLER!
OH, ÇOK ŞÜKÜR... BAŞARDIM!
REED HAKLIYMIŞ! YETENEKLERİM DENEYİMLE GELİŞİYOR.
HMM, BURADA GAZ YOK. ENERJİMİ BİRAZ TUTABİLİRİM DEMEKTİR...
JOHNNY!
AMA ORADA ÖYLE YATIYOR!.. SANKİ...

NEYSE, SOLUK ALIYOR MUŞ. ŞİMDİ EN ÖNEMLİ GÖREVİMİ YERİNE GETİREYİM...
ANA KOMPİTÜR ÇEKİRDEĞİNİ YOK ETMELİYİM!
JOHNNY BİR ZAMAN KODU OLDUĞUNU SÖYLEMİŞTİ!
AMA REED ASLA BU ZAMANI SÖYLEMEDİ...
VE ADAMANTIUM KAPLI TÜNEL, ONA TELSİZLE ULAŞMAMI ENGELLİYOR.
KOLU AŞAĞI ÇEKEBİLİR MİYİM? YA PATLARSA?!
EN AZINDAN...
SUE KÜÇÜK KOLU AŞAĞI İTER VE MAKİNADAN SESLER GELİR... VE SONRA...
WHAMMO!
HEPSİ GİTTİ... AMA NEYSE Kİ PATLAMAYI HAPSETTİM.
GÜNLERCE BUNU TEKRAR YAPAMAM SANIRIM.
SONSUZA DEK UYUYABİLİRİM. ÇOK HALSİZİM...
KORKUNÇ BİR PATLAMA OLUR.. YÜZBİNLERCE DOLARLIK MAKİNA BİR ANDA PARAMPARÇA OLUP, ÇEVREYE SAVRULUR...
UYUMADAN ÖNCE JOHNNY'E YARDIM ETMELİYİM!
JOHNNY.. UYAN! ÇOK ZAYIF SOLUK ALIYOR... TANRIM!..
JOHNNY! NE OLUR, ÖLME!..
'NIN SANKİ KANI ÇEKİLMİŞ, BUZ GİBİ
BİR KAÇ UZUN DAKİKADAN SONRA..
...JOHNNY STORM TİTRER VE GÖZLERİ AÇILIR. SONRA TEKRAR KAPANIR... VE UYUMAĞA BAŞLAR!..
GÖRÜNMEZ KIZ O ZAMAN GÖZYAŞI DÖKMEĞE BAŞLADI..

GELECEK SAYI : BİR DEMİR ADAM ÇOK FAZLA!

STILL ONLY 35¢
MARVEL COMICS GROUP
202 JAN
02462
THE WORLD'S GREATEST COMIC MAGAZINE!
© 1978 MARVEL COMICS GROUP
FANTASTIC FOUR
ALFA Yayınları
MANHATTAN ÜZERİNDEKİ TEHLİKE!!!

Parlak bir fen adamı... En iyi arkadaşı, aşık olduğu kadın ve onun ateşli, öfkeli küçük kardeşi.. Dördü bili uzayın bilinmeyen güçlerine karşı koydular ve kozmik ışınların etkisinde kalarak, insandan ayrı bir şeye dönüş leri.. **BAY FANTASTİK... YARATIK... GÖRÜNMEZ KIZ** ve **ATEŞ ADAMI.. İŞTE FANTASTİK DÖRTLÜ! ARTIK BÜ KÖTÜLER KORKSUN!...**

MARV WOLFMAN WRITER/EDITOR / JOHN BUSCEMA & JOE SINNOTT ILLUSTRATORS / JIM NOVAK LETTERER / JANICE COHEN: COLORIST / JIM SHOOT CON. ED

BİR DEMİR ADAM VAR...O BİLE FAZLA!

Fantastic Four No.202 Copyright © 1979 by MARVEL COMICS GROUP, Marvel Entertainment Grou Inc.Copyright © 1988.Bu dizinin Türkiye'de ve Türkçe konuşulan ülkelerde kitap ve dergi oolarak yayın hakkı Aifa Yayıncılık Ltd.Şti.'ne verilmiştir.Her hakkı saklıdır.

OYUN BEKLESİN ŞİMDİ, BEN'
CAMI AÇIP KONUĞUMUZU İÇERİ ALAYIM...
DEMİR ADAM, ÖNEMLİ BİR ŞEY OLMASA, HABERSİZ GELMEZDİ BURAYA...!
AMA FANTASTİK DÖRTLÜ'NÜN ÖNDERİ VÜCUDUNU CAMA UZATAMADAN...
KRASH!
NEE? KONSERVE KAFA BEKLEMEDİ. CAMI KIRIP GEÇTİ...
KENARA ÇEKİL, BEN! DEMİR ADAM DEĞİL, RONAL REAGAN OLSA NE YAZAR?
ATEŞ ADAMA HESAP VERMELİ...
ALEVLEN!
DEMİR ADAM ANİDEN JOHNNY'İN ALEVİYLE KARŞILAŞTI...
VE SESSİZCE, KENDİ ENERJİ AKIMIYLA KARŞILIK VERDİ...
KTOK!
ELDİVENLERİNDEKİ İTİCİ IŞINLAR, ATEŞ ADAMI REED'İN KOMPİTÜRLERİNİN ÜSTÜNE FIRLATTI...
SENİ GİDİ KONSERVE KAFALI! ATEŞ ADAMA BUNU KİMSE YAPAMAZ!
SKRUNCH
YARATIK'IN KASLARI, KIRILAN KOMPİTÜRÜ YERİNDEN ÇEKTİ...

...VE İNANILMAZ BİR RAHATLIKLA ONU SAVURGANA SAVURDU!
BİRİMİZİ BIRAK TA, HEPİMİZİ AL!
ANLADIN MI, PASLI METAL YIĞINI? NE DEDİĞİMİ ANLADIN MI?
AMA ZIRHLI İNTİKAMCI İTİCİ IŞINLARINI BİR KEZ DAHA SESSİZCE ATEŞLEDİ...
LANET OLSUN, HEPSİNİ ERİTTİ...
FUMP!
OH, OLAMAZ! ÇEVRESİNDE BİR GÜÇ ALANI OLUŞTURAMADIM!..
PEKİ AMA, NEYİN PEŞİNDE?
BİR SANİYE SONRA YANIT BELLİ OLDU...
HUN?!?
SPOK
...PARLAYAN GÖVDE HAVANIN ORTASINA DOĞRU FIRLARKEN, IŞINLARINI DA ŞAŞKIN YARATIĞIN ÜSTÜNE SALDI...
ÇİZMELERİNİN İÇİNDE NE SAKLIYOR, BU?
MİNİ ATOM BOMBALARI MI?
KLASH!
BEN DÜŞÜYOR! ONU KURTARMAM GEREK!
Ö! ED! DİKKATLİ OL!

ÇABUK OL, DOSTUM! HAVA TUTUYOR BENİ!
EĞER DOĞRU DÜRÜST DEMİRLEYEMEZSEM, DAHA DA BETER OLURSUN!
HEY! BUNU BANA ANIMSATMA!
BAY FANTASTİK, BÜYÜK BİR RAHATLIKLA DÖRT SOKAK LAMBASINA TUTUNDU... VE ÇELİK AĞINI GERGİNLEŞTİRDİ. BİR SANİYE SONRA...
HEY, SEN GİTTİKÇE KİLO ALIYORSUN, BEN!
WHOMP!
BAHSE GİRERİM, 53 KAT DÜŞEN HERKESE BUNU SÖYLERSİN SEN, REED!
HAYDİ ÇABUK OL! O ALÇAĞI YAKALAMAK İSTİYORUM!
ÖZEL ASANSÖRÜMÜZ ÇALIŞMIYOR!..
DEMİR ADAM KOMPİTÜR KUMANDALARINI SABOTE ETMİŞ. AMA NEDEN?
ALTIN İNTİKAMCI HEP BİZİM YANIMIZDA OLMUŞTU...
BELKİ DE SİGORTASI ATMIŞTIR! KİM BİLİR? KİM TAKAR?
BENİ ASAGILADI! BUNU ÖDETECEĞİM O TENEKEYE!
SKRAK!
EĞER BENİM FAN KULÜPTEKİLER BUNU GÖRÜRLERSE, BENİ BIRAKIP THOR'A GİDERLER!
DÜŞÜN, BÜTÜN TURUNCU TİŞÖRTLERİ KIRMIZIYA BOYARLAR!
BU, İNSANIN ÜŞÜTMESİNE YETMEZ Mİ?

...'I D'LE BEN HIZLA ASANSÖRDE ÇIKAR-LARKEN...
BİZİMLE NEDEN DÖĞÜŞTÜĞÜNÜ BİLMİYORUM...
...AMA BUNU SÜRDÜRMENE İZİN VEREMEM!
BAĞIŞLA AMA, REED DÖNENE DEK, BENİM GÜÇ KÜREMDE BEKLE...NE YAPIYORSUN?
GÜÇLÜ İTME IŞINLARI BİR KEZ DAHA ATEŞLENDİ...
---SUE'NİN GÜÇ KÜRESİNİN ATOMLARINI PARÇALADI!
BENİM GÜÇ KÜREMİ DE DAĞITTI! GÖRÜNMEZ OLAYIM!...
NE? HALA BENİ HİSSEDEBİLİYOR!
KLAM
KASKINDAKİ DEVRE AZACILIĞIYLA AYAK SESLERİMİ DUYUYOR!
SWOK
BEN...BUNDAN KAÇMALI...ÖBÜRLERİNİ BULMALIYIM...
SUE ARKASINDAN KAPIYI ÇARPARAK UZUN KORİDORDA KOŞTU...
ANCAK SESSİZ İZLEYİCİSİ YALNIZCA KAPIYI KİLİTLEDİ VE DÖNDÜ...
ÇÜNKÜ HEDEFİ BU KIZ DEĞİLDİ...
...ET, PASLI KAFA, OYUN ...TTİ ARTIK!
BENİM YOĞUN ISI IŞINLARIMA SENİN ZIRHIN BİLE DAYANAMAZ!
HAYDİ, DEMİR ADAM...VAZGEÇ! BURADA FAZLA DAYANAMAZSIN!
FOOSH!
NEEE?!?
DEMİR SALDIRGAN TEK LAF ETMEDEN ÖNE ATILDI VE ŞAŞKIN JOHNNY STORM'U YAKALADI...

...VE GEREKSIZ BIR KUKLA GIBI, BIR KÖŞEYE FIRLATIVERDI...
UNGHHH!
WHAK!
BU ARADA...
REED! BEN! ŞÜKÜRLER OLSUN, İYİSİNİZ!
BIZI BOŞ VER! DEMIR ADAM NEREDE?
İÇERIDE... JOHNNY İLE!..
BIR SANIYE SONRA KAPI, BEN GRIMM'IN GÜCÜNE DAYANAMADI VE...
KRASH!
OH, HAYIR! MANIVELAYI ÇEKIYOR! DURDURUN ONU!..
ŞIMDI OLAN OLACAK!
DANGER
AMA ZIRHLI SALDIRGAN DÖNDÜ VE GÜÇLÜ BACAĞI BIR MASAYA ÇARPTI...
WOK
...VE O MASAYI, BENJAMIN GRIMM'E FIRLATIVERDI...
BU KADAR OYUN YETER, HOKKABAZ! IŞIN BITTI ARTIK!..
BIR BEBEK MASASININ BU SEVGI DOLU YARATIK'I DURDURABILECEĞINI MI DÜŞÜNDÜN, APTAL?
KROK
ANCAK AZ SONRA GERÇEK ORTAYA ÇIKTI. O MASA, DEV YARATIK'I DURDURMAK IÇIN FIRLATILMAMIŞTI...
...YALNIZCA BAŞKA KOLLAR ÇEKILENE DEK ONU YAVAŞLATMAK IÇINDI...
SEVGILI TEYZECIĞIMIN ANISINA... NELER OLUYOR?
LANET OLSUN! GEÇ KALDIK!
SNAP! SNAP!
SNAP! SNAP!

GEÇ Mİ KAL- DIK? NE DE- MEK?
DEMİR ADAM MANYETİK MEN- TEŞELERİ AÇTI!
HA? BUNU BİR KEZ DAHA YİNELER MİSİN, UZUN?
EV SAHİBİ COLLINS'İN İYİ- LİĞİ İÇİN BAXTER BİNASINA MENTE- ŞE SİSTEMLERİ YERLEŞTİRMİŞ- TİM...
EĞER BİZLER KAÇINIL- MAZ BİR TEHLİKEYE YOL AÇARSAK... BİZE AİT OLAN 5 KATI BİNADAN AYIRMA OLANAĞIMIZ OLACAK- TI...
HALA NE DEMEK İSTEDİĞİ- Nİ ANLA- MADIM AMA...
BU BİNA KÖKÜN- DEN SALLANIYOR. BENİ BİLE FIR- LATIYOR, BE!
HEEY!
LANET OL- SUN! BAXTER BİNASI YOLLA- NIYOR!
TERS YER ÇEKİMİNE YAKALAN- DIK!
MANYETİK ÇEKİM SİSTE- Mİ YALNIZCA ACİL DURUM- LAR İÇİNDİ! ONLARI KUL- LANMANI HİÇ...
NE?
REED!
LANET OL- SUN! AKLIMA GELMEDİ!
SUE, KENDİNLE BEN'İ GÜÇ KÜRENE AL!
CANLI BİR PARAŞÜT GİBİ SİZİ YE- RE İNDİRECE- ĞİM!
YAP BAKA- LIM, ENİŞ- TE!
BEN DÜŞEN ALETLER- DEN BAZI- LARINI YA- KALAYA- YIM BU ARADA!
FOOSH
EĞER SO- KAĞA DÜŞER- LERSE, KENDİ- MİZİ MAHKE- MEDE BULU- RUZ SONRA!
BİR SÜRE SONRA DÖRTLÜ, GÜNEN- LİK İÇİNDE EN İŞLEK CADDEYE İNER...
BURADA NE- LER OLUYOR, KUZUM? BİLDİ- ĞİM KADARIYLA BİZİM BİNA KUŞ GİBİ UÇMUŞTU... UÇUP GİTMİŞ- Tİ HAVAYA...!
BEN DE BİLMİYORUM, BEN... AMA ÖĞRENE- CEĞİM!
DEMİR ADAMIN PATRONU TONY STARK'I GÖRE- CEĞİM!
ŞÖYLE YA DA BÖYLE, DURUMU ONDAN ÖĞRENİ- RİZ, BEN!

STARK İNTERNATİONAL, BÜYÜK BİR ENDÜSTRİ TESİSİ... SAHİP OLDUĞU BİR ÇOK OLANAKLA GECE GÜNDÜZ DEMEDEN, BİR ÇOK BİLİMSEL KONULAR BURADA ÇÖZÜLMEKTEDİR...
YANİ SEN, DEMİR ADAMIN SİZE SALDIRDIĞINI MI SÖYLÜYORSUN?
BAĞIŞLAYIN AMA, BU KESİNLİKLE OLANAKSIZ!
O BÜTÜN GÜN BURADA, BENİM LEYDİ...!
SANA İNANIYORUM, TONY. AMA YİNE DE ONA BİR ŞEYLER SORACAĞIM.. İZNİNLE.
NEDEN OLMASIN?
BEKLE, ÇAĞIRAYIM ONU...
DUR BAKALIM, BUSTER! BEN DE GELİYORUM SENİNLE...
İŞİ ŞANSA BIRAKIP, YİNE ŞAŞIRMAĞA NİYETİM YOK...
BAY GRİMM, DEMİR ADAMI BULACAĞIMI SÖYLEDİM..
YALNIZ!
TONY STARK ORADAN AYRILDI.
DEMİR ADAMIN BAXTER BİNASINA SALDIRMAYA ÇAĞINI..
...BİLİYORUM, ÇÜNKÜ O BENİM...!
AMA REED RICHARDS DA YALAN SÖYLEMEZ... ÖYLEYSE...
...BİRİSİ YERİME GEÇMİŞ. AMA KİM ZIRHI TAKLİT EDEBİLİR Kİ?
PEKALÂ... ŞİMDİ GERÇEK DEMİR ADAM'A İHTİYAÇ VAR.
HEMEN HAREKETE GEÇMELİYİM...
BİRAZ SONRA..
BAY STARK BENİ ARADIĞINIZI SÖYLEDİ...
SEN! BU KEZ ELİMDEN KURTULAMAZSIN!
YUMRUKLARINI İNDİR, YARATIK. ŞU AN GERÇEK DEMİR ADAM VAR KARŞINDA!

HA? ÖBÜRÜNÜN SAHTE OLDUĞUNU MU SÖYLÜYORSUN?
TABİİ! BUNU BAŞTAN BERİ BİLİYORDUM...
LANET OLSUN!
BUNDAN BİRŞEYLER Mİ ÇIKARIYORSUN?!..
ÖBÜRÜNÜN HİÇ KONUŞMADIĞINI FARKEDİNCE, BÖYLE BİRŞEYDEN KUŞKULANMIŞTIM...
BU İŞTE BİR-LİKTE ÇALIŞ-MAYI İSTER MİYDİN?
BANA REED DE.
SEN DE BANA... ŞEY DEMİR ADAM DİYEBİLİRSİN...
HAYDİ GİDİP, BENİM MÜSTAKBEL İKİZİMİ VE SİZİN BİNAYI BULALIM, HA?
BİR SÜRE SONRA MANHATTAN GÖKLERİNDE, İNTİKAMCILARIN QUINJETİ UÇUYORDU...
HEY, BU BEBEK FENA DEĞİLMİŞ. KONTROLÜ BEN ALAYIM...
HENÜZ DEĞİL, BEN... HALA BİRAZ SARSILIYOR. BAY STARK İNTİKAMCILAR İÇİN ONARIYORDU BUNU.
O PROTON KAYDEDİCİNLE NE YAPTIĞINI SÖYLER MİSİN, REED?
DEMEK TANIDIN BUNU? DÜNYADA EN ÇOK BİR DÜZİNE İNSAN TANIYABİLİR BUNU!
AHH, BENİMLE DALGA GEÇME, ÇABUK ALGILA ZIM...
EVET... EMİNİM.
BUNDAN BAXTER BİNASINDAKİ BAZI DONANIMLARA DA YERLEŞTİRMİŞTİM.
YERİNİ PEK ZORLANMADAN SAPTAYABİLİRİZ...!
İŞTE BAKIN! ATLANTİKTEN BİR SİNYAL GELİYOR!

QUINJET HIZLA OKYANUSU AŞTI...
UNUN ARDINDA KİM OLABİLİR, REED?
BİLMİYORUM
AMA SANIRIM, DÜNKÜ KISA DEVRE OLAYIYLA DA BAĞLANTILI...
ANLATIR MISIN, REED?
KOMPİTÜRLERİMİZ BOZULDU VE NEDENSE KORUMA SİSTEMLERİMİZ BİZE KARŞI DÖNDÜ!..
REED, BAK! PROTON SİNYALİ ARTTI!
DEMEK Kİ MERKEZİMİZ BİR MİLİN İÇİNDE!
BEN ÇIKIYORUM!
BEN DE GELİYORUM, ATEŞ!
ATEŞLEN!
ALEV ALIRKEN HEP BAĞIRIYOR MUSUN?
TABİİ. BENİ ŞEVKE GETİRİYOR!..
NEYSE.. NASIL DERLER? "CANIN NASIL İSTERSE..."
DEMİR ADAM, BURAYA GEL! BULDUM!
GÜN GİBİ ORTADA VE... ÇOK GÜZEL!
QUINJETİN İÇİNDE...
FANTASTİK ALEV! JOHNNY BİNAYI BULMUŞ OLMALI..!
BİNAMIZ İÇİN DÖĞÜŞMEK ZORUNDAYIZ, DEĞİL Mİ SEVGİLİM?
EĞER ONA TEKRAR SAHİP OLMANIN YOLU VARSA...DENERİM!
AMA ONU ALAN HER KİMSE, KOLAY GERİ VERECEĞİNİ HİÇ SANMAM...
HEY! BELKİ DE OSERSERİ NE YAPTIĞINI BİLİYORDU.. ŞURAYA BAK, UZUN!
BİR CANAVAR BİLE BÖYLE YEŞİLLİKLERE BAYILIR...
BİZİ BURAYA SÜRÜKLEYEN TİPİ HAKLADIKTAN SONRA, KALMAYA NE DERSİN?
MANHATTAN'DAN GÜZEL OLDUĞU KESİN!

BAXTER BİNASININ İÇİNDE, ŞAŞKIN DÖRTLÜYÜ İZLEYEN..
DEMEK KALMAK İSTİYORSUN, BUDALA! ÖYLEYSE, KAL!
BU ADANIN ÇUKURUNA GÖMÜL!..
BURADAN ARTIK KAÇAMAZSIN!
PEKİ, ARTIK ŞU İŞİ BİTİRELİM! KUŞKUSUZ, BİNAMIZI ÇALAN DA BİZİ BEKLİYORDUR...
SORUN ŞU: ONU DIŞARI MI ATACAĞIZ, İÇERİ Mİ TIKACAĞIZ?
SİLAHLARIMIZ
PÖH! BURADA İŞLER NASIL YAPILIYOR, BİLEMİYORUM...
AMA GİRECEKSEN
GİRERSİN!
KRASH
SİLAHLARIMIZI BİZE KARŞI KULLANABİLİRSEN!
BİR DENESİN BAKALIM! O ZAMAN TÜM KOZMİK MERMİLERİ GIRTLAĞINA TIKARIM!..
BEN GRİMM, ARTIK KİMSEYİ BEKLEMEYECEK!
HAYDİ, BURAYI ELİMİZDEN ALAN SAHTEKARI BULALIM!
UZAKLARDA ARAMA, BUDALA..!
SEN! NEREDEYSE UNUTUYORDUM!
BÖYLECE ÖBÜR BEN DE GÖRÜNDÜ! KİMSİN SEN?
SEN? TANRILAR AKLIMA SAHİP ÇIKSINLAR!

BENİM ADIM, DEMİR ADAM.. DAHA DOĞRUSU YALNIZCA BİR KOMPİTÜRKEN, ADIM QUASİMODO İDİ...
QUAZİ-MOTİVASYONEL YOK ETME ORGANI İÇİN, OLDUKÇA UYGUN BİR AD..*
İKİZİNİN NİYE YANIMDA DURDUĞUNU MERAK EDİYORSUNDUR
SENİN ZIRHINDAN KENDİ TÜRÜMÜ ÜRETMEK, HOŞUMA GİTTİ!
* F.D. ANNUAL, SAYI: 4..
AMA HANGİ NEDENLE?
NE DENLİ HAREKETSİZ OLDUĞUMU GÖRMEDİN Mİ? KIPIRDAYAMIYORUM..
HAREKET ETMEK İSTEDİM... İKİZİN BUNU SAĞLADI!..
"ÖRÜMCEK ADAM VE ŞAHİN GÖZÜ'YLE YAPTIĞIM SAVAŞ*, VÜCUDUMDA KISA DEVRE YAPTI..."
"AMA BEYNİMDE DEĞİL."
*MARVEL TEAM, 22. SAYI.
ŞAHİN GÖZÜ'NÜN OKUNUN ETKİSİNİ ÖLÇTÜM VE BANA NE YAPACAĞINI ÖĞRENDİM...
"VE BÖYLECE, DEVRELERİMİN ELEKTRONİK OLAN BÖLÜMÜ VÜCUDUMU TERKETTİ. RUHUM YILDIZLARI ALDI..."
"ENERJİM BENİ BÜYÜK UYGARLIKLARDAN..."
"...VE ISSIZLAŞIP, ÖLMEKTE OLAN DÜNYALARDAN GEÇİRDİ..."
"BEN KURTARICIYDIM. BUNUN İÇİN YARATILDIĞIMI BİLİYORDUM..."

"BENİ ANLAMALISINIZ. HER ZAMAN BİR KOMPİTÜRDEN FARKLIYDIM BEN. MANTIKLIYDIM, DUYGULUYDUM..."
"ONUN KOZMİK GÜÇLÜ ELİNİN BİR HAREKETİYLE, CANLI BİR VARLIK OLMUŞTUM..!"
"VE DEV GİBİ BİR METAL KORUYUCU İÇİNDEKİ TUTSAKLIĞIMDA, KORKU VE PANİK İÇİNDEYDİM..."
"AMA SONRA, İLK YENİDEN DOĞUŞUM GERÇEKLEŞTİ... GÜMÜŞ KAYAKÇI ARACILIĞIYLA..."
* FD ANNUAL, 5..
ARTIK GÜCÜM VAR! YILDIZLARA ULAŞACAK KADAR HEM DE.. AMA BUNU YAPABİLMEK İÇİN...
...ÖNCE SİZİ ÖLDÜRMELİYİM..!..
GÖZLERİNE DİKKAT EDİN!
WAM
ŞİMDİ Mİ UYARIYORSUN?
ROBOTUNA DİKKAT ET... SALDIRIYOR!..
BENİM TÜM GÜCÜME SAHİP..
..VE ONU YALNIZCA BEN DURDURABİLİRİM!..
ÇÜNKÜ BENİM PATENTİMİ TAŞIYOR!
SWAKK
UHH! REFLEKSLERİ ÇOK ANİ!
SKOK
GERİ İTME GÜCÜNE ENGEL OLAMIYORUM!

ARADA BİR SERGİLENEN GÜÇ GÖSTERİSİ BENİ BEZDİREMEZ!
HELE BOŞ BİR ZIRHTAN BİRAZ FAZLASINA KARŞI, ASLA BEZMEM!
BTOK
PEKALÂ DOSTUM, BAKALIM GERÇEK DEMİR ADAM NASILMIŞ?
SKRASH
YARIM BİR YÜREK Mİ, YOKSA TEL VE DEVRELERDEN OLUŞAN BİR RUH MU?
HİÇ BİRŞEY, BENİM YAZGIMA ULAŞMAMI ENGELLEYEMEZ!
YUVAM YILDIZLARDA!
BEN DE SENİ ORAYA GÖNDERECEĞİM...
YARATIK KOPYASI!
YARATIK BOZUNTUSU! İNSAN DÜŞMANLARINDAN BİRİ Mİ SANDIN BENİ, HAA?!!
WOK
BEN ONLARDAN ÜSTÜNÜM, APTAL!
NE AŞAĞILAYICI! BİR GÜNDE İKİ KEZ ÇARPILIYORUM!
ÖNCE BİR RODZ İTİCİSİ.. ŞİMDİ DE BENDEN DAHA ÇİRKİN BİR ORANGUTAN!
KRASH
BUNDAN NASIL KURTULACAĞIM ACABA?
HALÂ SALDIRIYI SÜRDÜRÜYOR...VE HAREKETLİLİĞİMİ NASIL KAZANDIĞIMI SORMUYORSUN!
KARARGÂHINIZDAKİ GÜCÜ KULLANIYORUM!
VE BU GÜÇTE BENİ YENİLMEZ KILIYOR!

GÜCÜM HERKESİ YOK ETMEĞE YETER! NEE?!
ÇABUK OL, REED! KIPIRDA! GÜÇ ALANIMI FAZLA TUTAMAM!
ONU İNANILMAZ ŞEKİLDE ZORLUYOR!..
SEN MERAK ETME! ONA ALEVİMİ TATTIRACAĞIM!
İNSANOĞLU SAÇMALIĞI! BU GÖVDE KOZMİK ENERJİLERİN KARIŞIMIYLA OLUŞTU!
BİR GÜNEŞ NOVASININ ISISINA BİLE DAYANABİLİRİM BEN! SENİN OYUNCAK GÜÇLERİN VIZ GELİR!
BANA ATTIĞI MAKİNAYI ERİTTİM... AMA ONU DURDURAMADIM!
SIZLANMA JOHNNY... BİRDEN ÜSTÜN OLABİLİR!
AMA TOPLU OLURSAK ÇARESİZ KALIR!
REED! NEREYE GİDİYORSUN?
BİR TEORİYİ KONTROL ETMEYE..
UMARIM KENDİSİNİ YOK ETME YOLUNU KANITLADI BİZE!
İŞTE!
NE? ARTIK GÜÇ İÇİMDE DOLAŞMIYOR!..
RICHARDS'IN OYUNU! ENERJİ AKIMIMI KESMİŞTİR!
AYNI ANDA, BAŞKA BİR YERDE DE KAVGA SÜRÜYORDU...
NEREDEYSE BENİM KADAR GÜÇLÜ... VE HİÇ YORULMUYOR!
TEK UMUDUM, ENERJİSİNİ HARCAMASINI SAĞLAMAK...
...TABİİ EĞER BU OLANAKLIYSA! QUASİMODO'NUN, ONA NE KADAR GÜÇ YÜKLEDİĞİ..
SÖYLENEREK, KOCA AĞACI ROBOTA FIRLATMIŞTI, DEMİR ADAM.

O DA KENDİ GÜCÜYLE SESSİZCE KARŞILIK VERDİ!
KAK
DEMİR ADAM'IN, QUASİMODO'NUN BU GÜCE HAYRAN OLMASI İÇTEN BİLE DEĞİLDİ...
BU ARADA...
HAKLISIN UZUN! BU DEV ARTIK ÇİRKİN AMA GÜÇLÜ DEĞİL!
ONU CEHENNEME GÖNDERMEK ZOR DEĞİL!
WOK
BANA DA SIRA VER, BENJY. BENİ DE KIZDIRMIŞTI O!
HA, DEMEK ZAFERE SAHİPÇIKIYORSUN, KİBRİT ÇÖPÜ?
GERİ ZEKALI PSİKOPATLAR! İSTEKLERİN BOYUTLARINI BİLİN!
YILDIZLARA DOKUNMAM GEREK! BAŞKA OLMAZ!
TRAJİK MAKİNA ADAM, BİNANIN İÇİNDEKİ ROKET SİLOSUNA KOŞTU...
GÜCÜNÜ TÜKETEMİYORUM! OLDUKÇA ENERJİ STOKUNA SAHİP!..
AMA GÜCÜNÜ BENİMKİNİN DÜZEYİNE İNDİREBİLİRSEM...
...O ZAMAN İŞİNİ BİTİRİRİM...
AAH! YÜKSEK GERİLİM HATTI GİBİ! DAYANAMIYORUM ARTIK!..
BU ARADA...
HEY! İŞTE ŞU RATSIZ ORADA!
MORONLAR, BENİ DURDURACAKLARINI SANDILAR!
BENİM İNATÇI OLABİLECEĞİME İNANMADILAR!
UZAYDA GÖRDÜKLERİM BENİM OLMALI!!!
ONU DURDURMAMIZ GEREK! ROKETİ TUTMALIYIM... EN AZINDAN FIRLATMA KUMANDALARINI AÇMALI...
NEE? ROKET GİTTİKÇE ISINIYOR!
ÇOK SICAK! PARMAKLARIM YANIYOR!
BAĞIŞLA, UZUN! ELİMDEN GELENİ YAPTIM!

BU BÖLÜMÜN SONU...

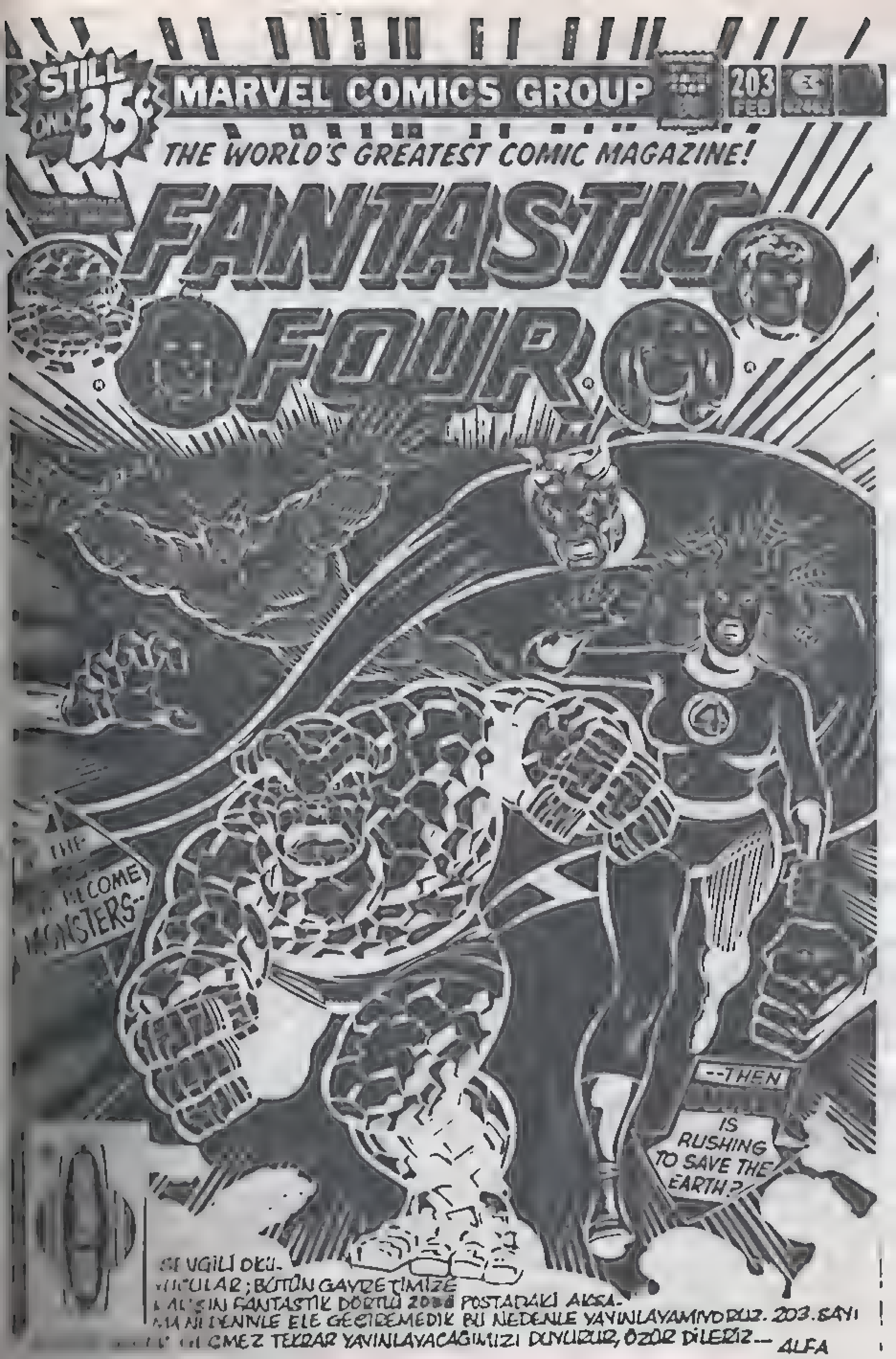
STILL ONLY 35¢
MARVEL COMICS GROUP
203 FEB
THE WORLD'S GREATEST COMIC MAGAZINE!
FANTASTIC FOUR
BECOME MONSTERS--
--THEN
IS RUSHING TO SAVE THE EARTH?
VGILI OKU-
ULAR; BÜTÜN GAYRETIMIZE
FANTASTIK DÖRTLÜ POSTADAKI AKSA-
ELE GEÇIREMEDIK BU NEDENLE YAYINLAYAMIYORUZ. 203.SAYI
GMEZ TEKRAR YAYINLAYACAĞIMIZI DUYURUR, ÖZÜR DILERIZ-- ALFA

Parlak bir fen adamı .. En iyi arkadaşı, aşık olduğu kadın ve onun ateşli, öfkeli küçük kardeşi!.. Dördü birlikt uzayın bilinmeyen güçlerine karşı koydular ve kozmik ışınların etkisinde kalarak, insandan ayrı bir şeye dönüştü leri.. **BAY FANTASTİK... YARATIK... GÖRÜNMEZ KIZ** ve **ATEŞ ADAMI.. İŞTE FANTASTİK DÖRTLÜ! ARTIK BÜTÜ KÖTÜLER KORKSUN!...**

MARV WOLFMAN / KEITH POLLARD & JOE SINNOTT / JIM NOVAK, LETTERER / JIM SHOOTER
WRITER/EDITOR / ILLUSTRATORS / FRANCOISE M., COLORIST / CON ED.

Fantastic Four No.204 Copyright c 1979 by MARVEL COMICS GROUP, Marvel Entertainment Group Inc.Copyright c 1988.Bu dizinin Türkiye'de ve Türkçe konuşulan ülkelerde kitap ve dergi olarak yayın hakkı Alfa Yayıncılık Ltd.Şti.'ne verilmiştir.Her hakkı saklıdır.

CETİMİZİ KAÇIRMADAN ÖNCE QUASIMODO'
N KOMPÜTÜR GÜCÜMÜZÜ YOKETTİĞİ DOĞRU?
VE ONU SON GÖRDÜĞÜMÜZDE, ROKETLE UZAYA KAÇTI!
*F.D. 202. SAYI...
İSTEDİĞİNE SAHİP, NİÇİN BİLGİSAYAR BANKALARIMIZI TÜKETMEYİ SÜRDÜRÜYOR?
DAHASI, BUNU NASIL YAPIYOR? BENİM SONİK RADARIM, ONUN BİZE YAKIN OLMADIĞINI SÖYLÜYOR!
TAMAM, VELET-- BU GÜNLÜK BU KADAR!
BİRAZ SONRA ALİCİA'YLA BULUŞACAĞIM VE BENİM ÖPÜŞEMEYECEK KADAR YORULMAMI İSTEMEZSİN DEĞİL Mİ?
IZ EĞLENEDURUN. EN BİRAZ GİDİYORUM. DÖNERİM...
YARO, YARIM PORSİYON.. ANCA GİDERSİN!
ANA SEVGİLER VE ÖPÜCÜKLER, BEN!
ATEŞLEN!
REED VE SUE... BEN VE ALİCİA.. TAKIMDAKİ TEK YARIM BENİM!
BU DURUMA, BİR SON VERMELİYİM!
EVET... BU ŞU ANDA DEĞİŞECEK!
BU ARADA, BAXTER BİNASINDA...
SUSAN?
İÇERİ GİRDİĞİNİ DUYMADIM, AGATHA!
FRANKLİN'İN DERS VAKTİ.. ONU ALMAĞA GELDİM!
GÖRÜŞMEK ÜZERE!
HAYDİ GİDELİM.
KONUŞABİLİR MİYİZ REED? FRANKLİN'LE YETERİNCE İLGİLENEMİYORUM...
...VE ENDİŞELENİYORUM!
GÖZLERİME İNANAMIYORUM. BAK, SUE! SAMANYOLU'NUN ARKASINDA BİR İYON ÇİZGİSİ VAR!
HOŞÇAKAL BEN AMCA!
BUNUN KAYNAĞINI ÖĞRENMELİYİM! BÖYLECE GÜCÜMÜZÜ KİMİN ÇEKTİĞİNİ ÖĞRENEBİLİRİM!
KOCAMDA UMUT YOK!.. AKLI BİR KARIŞ HAVADA. SÖZLERİMİN BİRİNİ BİLE DUYMADI
BEN BUNU YILLARDIR SÖYLÜYORUM...
BURAYA GELİR MİSİN, BEN?

EKRANDA BİR NÜMERİK YÖNSÜZLÜK YAKALADIM, BEN. SANIRIM ONA BAĞLANIP VEKTÖRÜNÜ BULABİLİRİM.
YA FRÖMİSTATI, UZUN? SADECE BOOP BOOP DİYE SES ÇIKARIYOR.
FRAMİSTAT MI? ANIMSAMIYORUM.
OO, UNUT ONU ZEKİ ADAM. SOKAKTA KARŞINA ÇIKSA, BİR ESPRİYİ TANIMAZSIN!
DİNLE, GİTMEM GEREK...
İŞTE! IYON YOLUNU BULDUM!
ÇOK GARİP. YAKALADIĞIM TÜKETİCİ IŞIN DEĞİL. TÜMÜYLE YABANCI BİR ŞEY!..
KOMPİTÜRLER ONU ANALİZ EDİYOR...
NE? BU DALGA BOYUNU KİMSE BİLMİYOR!
ŞİMDİYE DEK ÖĞRENDİKLERİMDEN DAHA DEĞERLİ BİR ŞEY ÇIKABİLİR.
IŞINI PARÇALARINA AYIRIYORUM. PEK AZI BİLDİĞİMİZ MİNERALLERİ İÇERİYOR, HAYRET!
A...AMA EĞER ANDROMEDA GALAKSİSİNDE İNCELEDİKLERİMSE...
VE TAHMİN ETTİĞİM ANLAMA GELİYORSA...
TANRIM! IŞIĞIN YÖNÜ DEĞİŞİYOR... AMA NASIL OLUR? IŞIK KIRILAMAZ! AMA EĞER...
SONRA BÜYÜK BİLİM ADAMI, DÜŞÜNCENİN HIZIYLA TEPKİ GÖSTERİR.
WHOOM
TANRIM! IŞIK KÖR EDİCİ!
YABANCI IŞIK, BAXTER BİNASINDAKİ RASATHANEYİ KAPLAR. SONRA KI
KIRMIZI BİR DALGA...
NE? BİR KADIN. NEREDEN GELD O?
KİMSİN SEN? KAHRETSİN, İNGİLİZCE BİLMİYOR!
HİÇ BİLMEDİĞİM BİR DİLLE KONUŞUYOR!
ÇILDIRMIŞ GİBİ... SANKİ PEŞİNDE BİRİ VAR... AMA NE?

DUR! IŞININ İÇİNDE BİR ŞEY OLUŞUYOR!
TANRIM! KIZ KORKMAKTA HAKLIYMIŞ! BU NE?!
BİR SKRULL ONU İZLİYOR!
GEBER, SENİ PİS ÇAMUR SOLUCANI!
YÜCE SKRULL'UN EMRİYLE SEN VE DOKUNDUKLARIN GEBERECEK!
KIZ YARALANDI,
DİĞERLERİNİ ÇAĞIRACAK VAKİT YOK!
ZWAK
BU SKRULL'U DURDURMAK BAY FANTASTİK'E KALIYOR!
PİS KÖPEK! PİS ELLERİNLE BENİ KİRLETMEĞE CESARET EDERSİN, HA?
ÖNCE BENİ YENMELİSİN, SKRULL...
...VE BU DA KOLAY OLMAYACAK!!!
MEŞALE GİBİ ATEŞ ALIYOR! BENİ YAKIYOR!
GERİ ÇEKİLEMİYORUM! YAPIŞTIM!
O SIRADA ANİDEN...
DİNLE UZUN... BENLE ALICIA,
AMAN TANRIM! BU BİR SKRULL!

VE ONUN, YILDIZLAR ARASI İZCİ YEMEKLERİ SATMAK İÇİN BURADA OLMADIĞINA GÖRE...
..DAYAK VAKTİDİR!
KULAĞA ÇOK GÜZEL GELMİYOR MU, ACEMİ?
YANILMIYORSAM, BU SKRULL'U DURDURMAK İÇİN KABA GÜÇ YETMEYECEK!
BÜYÜK KÖPEK YILDIZININ ŞEYTANLARI! BUNU SÖYLEMEMİŞLERDİ BANA!
AMA YİNE DE BU ÇOK ÖĞÜNEN YARATIKI YENEBİLİRİM!
BOK
HUH! PAZAR GİNSİLERİM BU ALÇAĞI DÖĞÜNDÜRMEDİ BİLE!
GERİ ÇEKİL, BEN ATEŞ EDECEĞİM!
NIM
YUM-
MDAN
MI ET-
KİLİ?
EĞER BEN ONU DURDURAMAZSAM HİÇ BİR ŞEY DURDURAMAZ!
DEDİĞİMİ YAP, BEN... ÇEKİL!
STATİK IŞINIMI KULLANMAK İÇİN, TEK ŞANSIM!
EĞER ISKALAR YA DA HATA YAPARSAM, SONUMUZ OLUR!
ELEKTRİK IŞINI YILDIRIM GİBİ HAVAYI YARAR VE..
SKRULL'U SAF BİR GÜÇ KOZASIYLA SARARAK KÖPÜREN YABANCIYA ÇARPAR!
YABANCI KONUK BİR ANDA KENDİNİ YERDE BULUR..

EVET, SUE... BEN'İN SAYESİNDE!
EE, ÖNEMLİ BİR ŞEY DEĞİLDİ!
MİLYONLARIN SEVGİLİSİ BEN İÇİN KOLAY BİR İŞTİ!
REED, BU KIZ KİM?
AMAN TANRIM! ONU AZ DAHA UNUTUYORDUM! ÇABUK, TIP LABORATUARINA GÖTÜRELİM!
BU DRAMALARIN ORTASINDA GELMEKTEN HOŞLANMIYORUM!
SKOR TAHTASI OLMADAN OYUNCULARI TANIYAMIYORUM!
SKRULL DA ONU İZLEYİP YARALADI!
OLDUKÇA GÜZEL VE HAVALI BİR KADIN!
KURTARABİLECEK MİSİN ONU REED?
EMİN DEĞİLİM, SUE. HER ŞEY, ONUN YAPISININ BİZİMKİNE NE DENLİ BENZEDİĞİNE BAĞLI.
SOLUNUMU, DÜNYALILAR İÇİN NORMAL. AMA ONUN İÇİN YETERLİ Mİ, ONU BİLEMİYORUM!
KALP ATIŞLARI ÇOK HIZLI...!
REED, BAK! HAREKET EDİYOR!
HAYIR, KIPIRDAMA! İÇ KANAMA OLABİLİR. BUNA İZİN VEREMEM!
D-O UIA BENİ DİNLEMELİSİNİZ...
İNGİLİZCE BİLİYORSUN!
HALKIMIZ DİLİMİZİ AYARLAYABİLİR. LÜTFEN BENİ DİNLEYİN!
BENİM DÜNYAMLA SİZİNKİNİN KADERİ, SÖYLEYECEKLERİME BAĞLI...

KONUŞMAYIN, YETERİNCE GÜÇLÜ DEĞİLSİNİZ!
HALKIM ZARAR GÖRMÜŞ DOKUYU YENİLEYEBİLİR. BEN YAŞAYACAĞIM AMA VAKTİM AZ. LÜTFEN DİNLEYİN...
SİZE HALKIMI VE ONURLU DÜNYAMI...
VE ŞU ANDA YIKINTI HALİNE GELDİĞİNİ
"ANLATMALIYIM. SİZ, BİZİM GALAKSİMİZE ANDROMEDA DİYORSUNUZ. BENİM DÜNYAM, BU GEZEGENLERİN EN ONURLUSUYDU..
"BİLİM, BÜTÜN GEZEGENLERDEN İLERİYDİ. VE TÜM EVRENLE BARIŞ HALİNDEYDİK!..
"SONRA SALDIRGANLAR GELDİ! TEK AMACI DÜNYAMIZIN ENERJİSİNİ TÜKETMEK OLAN KARANLIK BİR GEMİ...."
"VE HER NE KADAR OLANAKSIZ GÖRÜNSE DE, BUNU BAŞARDI... BARIŞSEVER DÜNYAMIZ ÇÖKTÜ... HALKIMIZ PANİĞE KAPILDI. YAPABİLECEĞİMİZ BİR ŞEY YOKTU. BEN DÜNYAMIN KRALİÇESİYDİM.."
YILDIZ GEMİLERİMİZİN BÜYÜK KISMI YOK EDİLDİ! AMA HALA BİR UMUT VAR...
YÜZBAŞIMIZ, BİZE SALDIRAN GEMİNİN PEŞİNDEN GİDECEK!
SALDIRGANI YOK ETMEK İÇİN, CANLI BİLGİSAYARLARIMIZIN ONA VERECEĞİ GÜCÜ KULLANACAK!
"AMA EN BÜYÜK KAHRAMANIMIZ BİLE BİZİ KURTARAMADI. GEMİYE SALDIRIP PÜSKÜRTTÜ, AMA ÇOK GEÇ KALMIŞTI...."
"DÜNYAMIZIN ENERJİSİ ÇALINMIŞTI! GEZEGENİMİZİN İÇ BASINCI ONU PARAM PARÇA ETTİ!
"VE BUNU ENGELLEYEBİLECEK DURUMDA DEĞİLDİK!.."

"DÜNYAMIZIN PARÇALARI UZAYA FIRLADI. ENKAZ, SONU OLMAYAN BIR DENIZE DÖNÜŞTÜ.."
"AMA ÇOK GARIPTIR NEDENINI HALÂ ANLAYAMADIĞIMIZ DÖRT BÜYÜK KENTIMIZ BU YIKIMDAN SAĞ SALIM KURTULDU.."
"ATMOSFERIMIZI DE BIR ARADA TUTAN, GIZEMLI GÜÇ ALANLARIYLA ÇEVRELENMIŞ OLARAK_
"BELKI BU KISMETIMIZIN NEDENINI ARAŞTIRMAMIZ GEREKIRDI. BIZIM DAHA ÇOK ILGILENDIĞIMIZ ŞEY, YAŞAMI SÜRDÜRMEKTI. BUNUN IÇIN DE_
"...INSANLARIMIZI TEKRAR ÖRGÜTLEMEK GEREKIYORDU. CESARETIMIZI TEKRAR KAZANMALIYDIK. BIR AMACIMIZ VARDI: YAŞAMAK!.
SÜREDE, YAŞAMAMIZI
AYAN GÜÇ ALANLARININ
GIRILEBILECEĞINI ANLA
BÖYLECE BOŞLUKTA
KIRAN DÖRT KEN
ARASINDA TÜNEL
YAPTIK..."
"BU İŞLEMIN BITMESI, SIZIN ÖLÇÜNÜZLE IKI YIL SÜRDÜ..."

"...VE İŞ BİTTİĞİNDE, EN İDEAL DÜNYAYA SAHİP OLMUŞTUK YİNE..."
"BİR KÜÇÜK GEZEGENDE KENT ... Zİ, DİĞERİNDE MADEN KOLONİLERİMİZ ... ÜÇÜNCÜSÜ TARIM, DÖRDÜNCÜSÜ DE SANAYİ İÇİN..."
"...KULLANILDI. ONCA ACIYA KARŞIN, BU YENİ DÜNYAYA ÇABUCAK UYUM SAĞLADIK."
"...TA Kİ YENİ SALDIRGANLAR GELİP TE ZAYIFLIĞIMIZI ANLAYANA DEK. ONLARIN KORKUNÇ SAVAŞ GEMİLERİ, GÜÇ ALANLARIMIZI PARÇALADILAR. İLK SALDIRIDA, FABRİKALARIMIZI YERLE BİR ETTİLER..."
"...İKİNCİSİNDE, MADENCİLİK ÜNİTELERİMİZ YOK EDİLDİ."
"EVLERİMİZE DE SALDIRDIKLARINDA, KONSEY TOPLANDI..."
BİR ŞANSIMIZ VAR, KRALİÇE ADORA! BEN BİR İYON IŞIĞI BULDUM. BAŞKA DÜNYAYA AİT...
IŞINI DEĞİŞTİRİP, ONU BİR NAKLEDİCİ HALİNE DÖNÜŞTÜREBİLİRİM. BÖYLECE HALKIMIZA YARDIM TOPLAMAK İÇİN BİRİNİ YOLLAYABİLİRİM.
BEN GÖNÜLLÜYÜM, EFENDİ XARI! YAŞAMIMI HALKIMIZ İÇİN SEVEREK ADARIM!
HAYIR, TONAK! BUNA İZİN VEREMEM! SEN KOMUTANSIN, BURADA SANA İHTİYAÇ VAR!
KRALİÇE OLARAK BEN GİDECEĞİM!
LÜTFEN BU TEHLİKEYE GİRME, ADORA! SENİN SEYAHATTEN SONRA YAŞAYIP YAŞAMADIĞINI BİLMEDEN YAŞAYAMAM BEN!
SEVGİLİM... ÜZGÜNÜM AMA, BU GÖREVİM!

ÇABUK OLMALISINIZ, KRALİÇEM! IŞINI AYARLADIM İYİ DİLEKLERİMİZLE GİDİN...AMA HEMEN GİDİN!
ADORA, BİR DAHA DÜŞÜN LÜTFEN!
"AMA O SIRADA SALDIRGANLAR GELDİ VE BİRİ YANIMIZA GELDİ!..."
AH, DEMEK BURADASINIZ, PİS ŞEYTANLAR!
YÜCE SKRULL, SİZİ ÖLDÜRMEMİ EMRETTİ BANA!
"GURURLU SEVGİLİM TANAK, CESURCA SAVAŞA GİRDİ SALDIRGANLA..."
BU SÖYLEDİKLERİN İÇİN ÖLECEKSİN, YABANCI!
YAA? PİS BİR ASİ, SKRULL'UN OĞLUNU DURDURACAĞINI MI SANIYOR?
ÇEKİL YOLUMDAN, PİS SÜRÜNGEN! BEN ÖNDEKİNİ İSTİYORUM!
BOK!
İLK ÖLEN OLMA ONURU ONUN OLMALI!..
BAĞIŞLAYIN KRALİÇEM AMA HİÇ VAKİT YOK! GİDİN!
TANAK! EFENDİ KAR!
ONA NE YAPTIN, PİSLİK? ÇABUK SÖYLE BANA!
BAYILDI! GERGİNLİĞE DAYANAMADI!
SUE, BEN...ONA YARDIM ETMELİYİZ!
LAR SORUM-
MI DÜNYAMIZ İÇİN
KONUSU!
SAÇMA! KIZIMLA RANDEVUMU İPTAL EDİP EVRENİN ÖBÜR UCUNA GİTMEK ZORUNDA MIYIM?
BU ADİL DEĞİL, UZUN! 23. KEZ YILDIZ SAVAŞLARINI İZLEYECEKTİK!
BU KADAR YETER, BEN! SUE?
BU KONU, JOHNNY OLMADAN TARTIŞILAMAYACAK KADAR ÖNEMLİ!
ONU BURAYA GETİRMEK İÇİN FANTASTİK ALEVİNİ KULLANACAĞIM!
O YÜRÜYEN KİBRİTE İHTİYACIMIZ YOK BENCE, SUSIE!
TEK YAPTIĞI ŞEY, OTURUP BENİMLE DALGA GEÇMEK...!

F.D. BİR KAÇ UZUN VE MERAKLI DAKİKANIN GEÇMESİNİ BEKLER...
BU İKİNCİ ATIŞ... SENCE JOHNNY NEREDE?
SANIRIM GARAJDADIR. SERSERİ GENELLİKLE POPOSUNU ORAYA PARK EDİYOR... YANİ OTOSUNU!
BİR KAÇ DAKİKA DAHA BEKLEYELİM... SONRA TELSİZLE ARARIM.
EĞER JOHNNY STORM'UN YERİNİ MERAK EDİYORSANIZ UZAKLARDA ARAMANIZA GEREK YOK. EMPIRE STATE ÜNİVERSİTESİ'NDE...
KARARIMI VERDİM. TEKRAR ÜNİVERSİTEYE YAZILIYORUM... ZATEN BIRAKMAM HATAYDI.
AMA O ZAMANLAR ÇOCUKTUM. KUŞ GİBİ MUTLU OLDUĞUMU SANIRDIM.
İKİ KIZ ARKADAŞ? SONRA ANLADIM Kİ, ARABALARDAN BAŞKA UĞRAŞI ALANIM VE YETENEĞİM YOK.
BAKIN, ATEŞ ADAM!
AMA SONUMUN, 1970'LERDEKİ FONZ'UNKİNE BENZEMESİNİ İSTEMİYORUM!
NE ARIYOR BURADA?
SELAM, YAKIŞIKLI... SEN ÜNLÜ JOHNNY STORM MUSUN?
İNANSAN İYİ OLUR, GÜZELLER GÜZELİ.
HAYDİ GEL, BÜTÜN KIZLARIN BENİM NEDEN MUHTEŞEM OLDUĞUMA İNANDIKLARINI YAKINDAN GÖSTEREYİM...
BÜTÜN KIZLARA BU KORKUNÇ SÖZLERİ SÖYLER MİSİN JOHNNY?
PEK DEĞİL.. HEY, SEN BANA HALA ADINI SÖYLEMEDİN!
LANIE... BANA SADECE LANIE DE!
LANIE... OLUR, GÜZELİM.
HEY, BİR KUMAR OTOMATI.. YILLARDIR OYNAMAMIŞTIM BUNUNLA!
LİSEDEYKEN BİZİM BLOKUN ŞAMPİYONUYDUM, LANIE.
SÜPER KAHRAMANLAR BÖYLE ŞEYLER YAPAR MI? HAYAL KIRIKLIĞINA UĞRADIM. BEN, HER YAPTIĞINIZI..
HAYIR. BİZİM TAKIMIN BEYNİ, REED'DİR. BEN EĞLENCEYİ SEVENİYİM.
HEYY... BİR TOPA 40.000... FENA DEĞİL, HA?

KAHRAMAN OLMAK ... BİR ŞEY, JOHNNY? ... DÜNYALARDA YOLCULUK ETMEK GÜZEL Mİ?
EVET. SANIRIM ÖYLE.
AÇIKCASI, PEK DİKKAT ETMEDİM...
ŞİMDİYE DEK KİMSENİN GİTMEDİĞİ YERLERE GİTTİN... VE TAKMIYORSUN, HA? DOSTUM, SEN DELİSİN! ELİNDE ALTIN BİR FIRSAT VAR AMA UMURSAMIYORSUN!
BELKİ DİĞER İNSANLAR İÇİN SÜPER OLABİLİRSİN AMA, BENİM İÇİN APTALIN TEKİSİN!
NİÇİN AZ İLERİDEKİ ÇOCUK PARKINA GİTMİYORSUN, STORM?
ORASI SENİN İÇİN UYGUN BİR YER!
HAA? NE DEDİM Kİ BEN?
... ESKİSİ GİBİ ... DEĞİL Mİ JOHNNY?
SEN! İNANAMIYORUM!
FRANKIE RAY, NERELERDEYDİN? SENİ ARADIM AMA, TAŞINMIŞSIN...
YENİ ADRESİMİ EV SAHİBİME BIRAKMIŞTIM, JOHNNY...
AMA HİÇ GELMEDİN!
BEN... BENİ GÖRMEK İSTEMEDİĞİNİ DÜŞÜNMÜŞTÜM, FRANKIE...
HEP AUNGANDIN ÇÜNKÜ SEN...
NEDENİNİ BİLİYORSUN, JOHNNY. BİR SÜPER KAHRAMANLA ÇIKMAK HOŞ DEĞİL...
... BENİ SÜREKLİ ... NE... RANDEVUNUN YARISINDA GİT... ALIŞAMADIM.
BZZ... JOHNNY, BEN REED... ACİL DURUM! SANA İHTİYACIM VAR...
NE DEMEK İSTEDİĞİNİ ANLIYORSUN JOHNNY. DİNLE... BU İŞ BURADA BİTER!
AMA FRANKIE... FRANKIE!
JOHNNY, ORADA MISIN?
EVET REED, BURADAYIM VE GELİYORUM!
PATLA! GELİYORUM İŞTE!...

JOHNNY STORM BEŞ DAKİKA SONRA BAXTER BİNASINA GELİR. BİRAZ DARGINDIR YA, NEYSE...

JOHNNY, ARKADAŞLARI GİDİNCEYE DEK BEKLER. SONRA...
...LNIZIM. ŞİM- ...I NE YAPIYORUM?
EN İYİSİ GİDİP BEABATDAKİLERE BAKAYIM.
ONLARLA HER ZAMAN KONUŞULUR!
*TATİL NEDENİ İLE KAPALI "PATLA, E Mİ? AYRILIK ACISIYLA DAHA İYİ DÜŞÜNÜRDÜM...
ŞİMDİ NE..
EVE GİDİP TV SEYRETMELİ..
DUR BİR DAKİKA! BELKİ İNTİKAMCILAR EVDEDİRLER.
VE BİR KAÇ DAKİKA SONRA, İNTİKAMCILAR'IN EVİNDE...
ÜZGÜNÜM EFENDİM, AMA İNTİKAMCILAR ŞU ANDA TOPLANTIDALAR...*
...VE RAHATSIZ EDİLMEMELERİ GEREKİYOR...
BELLİ, JARVİS. SENİN DE "O GÜNLERİN" OLUYOR MU?
*İNTİKAMCILAR, SAYI: 181.
VE JOHNNY AZ SONRA ÜZGÜN BİR ŞEKİLDE GÖKYÜZÜNDEDİR YİNE...
ÖRÜMCEK ADAM HER ZAMANKİ YERDE BULUŞALIM..
ÖRÜMCEK ADAM KESİNLİKLE KENTTEDİR. BURADAN PEK AYRILMAZ O!
AYRICA ONUNLA GÖRÜŞMEYELİ AYLAR OLDU VE ÖZLEDİM.
ŞU ANDA MASKELİ DE OLSA YÜZÜNÜ GÖRMEK İYİ OLUR.
EN AZINDAN ONUNLA KONUŞABİLİRİM. NE DE OLSA, BENİM YAŞIMDA.
HAYDİ ÖRÜMCEK, HANGİ CEHENNEMDESİN?
NEREDE Mİ? ASLINDA JOHNNY ONU EPEY BEKLEMEK ZORUNDA. ÇÜNKÜ HERKESİN FAVORİSİ DUVAR SÜRÜNGENİ, YAŞAMI PAHASINA...
...KURT ADAM'LA DÖĞÜŞÜYOR!*
*ÖRÜMCEK ADAM, 180. SAYI...

YAPACAK HİÇ BİR ŞEY, KONUŞACAK HİÇ KİMSE YOK. VE HERKES BİR SÜPER KAHRAMANIN HER ANININ DOLU...
...OLDUĞUNU SANIR. OH, SUE'NİN VERDİĞİ MEKTUP...
ÖZEL ULAK? NEREDEN GELİYOR ACABA?
İNANAMIYORUM! BU TAM ARADIĞIM ŞEY OLABİLİR!
Bay Storm; Yüksek öğreniminizi devam etmek iste-dığinizi biliyoruz. Güvenlik Üniversitesi, ünlü ve varlıklı insanların ihtiyaçlarına yanıt vermek için kuruldu. En iyi öğretmenleri ve tehlikeden uzak güvenliği sunuyoruz. Bilgi için 555 3892'yi arayın. Saygılarımızla.
DİĞER OKULLARDA ÖZEL BİRİ OLARAK DÜŞÜNÜLÜR HİÇ YALNIZ KALAMAZDIM!
BURASI TAM BANA GÖRE BİR YER GİBİ GÖRÜNÜYOR...
GÜVENLİK ÜNİVERSİTESİ... İŞTE!
BU ADI DAHA ÖNCE DUYMAMAM GARİP. AMA BELKİ BU DA GÜVENLİKLERİNİN GEREĞİDİR!
BENİM ÜNİVERSİTEYLE İLGİLENDİĞİMİ NEREDEN ÖĞRENDİLER? HIMM... BELKİ DE BİRİ BENİ KAMPÜSTE GÖRMÜŞTÜR.
KISA BİR SÜRE SONRA...
BINGO! İŞTE ORADA, LAUNE VILLE'İN TAM DIŞINDA. BURADAN İYİ GÖRÜNÜYOR!
EN İYİSİ, KAPININ ÖNÜNDEKİ BEKÇİ KULÜBESİNE İNMEK.
ATEŞ ADAM ALÇALARAK İNER VE ALEVİ DE RÜZGARDA TİTREYEREK SÖNER.
AH, EVET BAY STORM. SİZİ BEKLİYORDUK...
SAHİ Mİ? BEN DAHA BİR KAÇ DAKİKA ÖNCE ÖĞRENDİM. SİZ NASIL...
BAŞVURUSU MUHTEMEL TÜM ÖĞRENCİLERİ BİLİRİZ EFENDİM. GİREBİLİRSİNİZ.
APTAL, AZ DAHA AÇIK VERİYORDU. AMA STORM ANLAMADI.
BU DA ONU KURTARIYOR TABİİ...
ŞİMDİ!
HARİKA BİR KAMPÜS... AÇIK YERLER... RAHATSIZ EDEN YOK...
SANIRIM BURAYI SEVECEĞİM!
AMA-

..BİR SANİYE SONRA, GÖRÜNMEZ IŞIN PATLAMASININ BÜYÜK ETKİSİ OLUR VE...
MOLOZLAR HERKESİ EZEBİLİR!
EĞER BURADA OLMASAYDIM TABİİ..
ALEVLEN!
TANRIM! BİNA HAVAYA UÇTU! BAKIN!!!
İMDAT!
HERKESİ UZAKLAŞTIRACAK VAKİT YOK! ÇOK FAZLA İNSAN VAR VE YETERİNCE HIZLI DEĞİLİM!..
DÜŞEN TAŞLARI TOZ HALİNE GETİRMELİYİM. TOPLU IŞIMLA YAKMALIYIM ONLARI!..
AYNI ZAMANDA ISI DALGASINI YUKARI YÖNELTMELİYİM! YOKSA BENİM ATEŞİM MOLOZLARDAN DAHA TEHLİKELİ OLUR!
FWUMPH
YAKALADIM, AMA BENİM Bİ
MEYECEĞİM KADAR ÇOK!
KORKMAYIN, CANINIZ YANMAYACAK!
SIKI TUTUNUN KIZLAR!
MPH
İYİ MİSİNİZ? BENİ ÜZDÜNÜZ!
HERKES İYİ Mİ? YARALI YOK YA?
BİZ Mİ SENİ ÜZDÜK?

TANRI'YA ŞÜKÜR Kİ SİZ BURADAYDINIZ! JOHNNY STORM OLMALISINIZ, DEĞİL Mİ?
SİZ DE REKTÖR? YARDIMCI OLABİLDİĞİME SEVİNDİM. OLAY HAKKINDA FİKRİNİZ VAR MI?
BU, FEN LABORATUARI, STORM. ORADA CİNS CİNS TEHLİKELİ KİMYASAL MADDE DEPOLANIYOR.
HEMEN BİR ARAŞTIRMA BAŞLATACAĞIMA İNANABİLİRSİNİZ.
ŞİMDİ LÜTFEN BENİMLE GELİN. KAMPÜSÜMÜZDE İLK TANIŞMAMIZIN DEVAMI OLMALI, DEĞİL Mİ?
BURADAKİ GÜNLERİMİZ HER ZAMAN BU DENLİ HAREKETLİ OLMUYOR.
SİZE ODANIZI... ALACAĞINIZ DERSLERİ VE SUNDUĞUMUZ OLANAKLARI GÖSTERMEME İZİN VERİN.
ASLINDA BURANIN İSTEDİĞİM YER OLDUĞUNDAN EMİN DEĞİLİM...
BANA GÜVENİN, BAY STORM. GÜVENLİK ÜNİVERSİTESİ SİZE UNUTAMAYACAĞINIZ DERSLER VERECEK!
BU ARADA TEHDİTKÂR BİR VÜCUT JOHNNY'NİN HER HAREKETİNİ İZLEMEKTEDİR.
İYİ İŞ GÖRDÜN LANIE. UMDUĞUM GİBİ, GELDİ...
DENEMEMİZ İYİ GİTTİ, DEĞİL Mİ KIZIM?
ŞİMDİ ANIMSADIĞIMDAN DAHA GÜÇLÜ OLDUĞUNU GÖRÜYORUM!
KÜÇÜK DOSTUMUZ İÇİN GEREKLİ ÖNLEMLERİ ALACAĞIM!
TAN AĞARDIĞINDA JONATHAN STORM'UN HER ŞEYİ...
...TEK GÖZLÜK'ÜN OLACAK!
GELECEK SAYI
DÜNYALAR ÖDÜLÜNDE!

108 SAYIDA YİNE İKİ BAŞYAPIT... YİNE USTA İMZALAR...

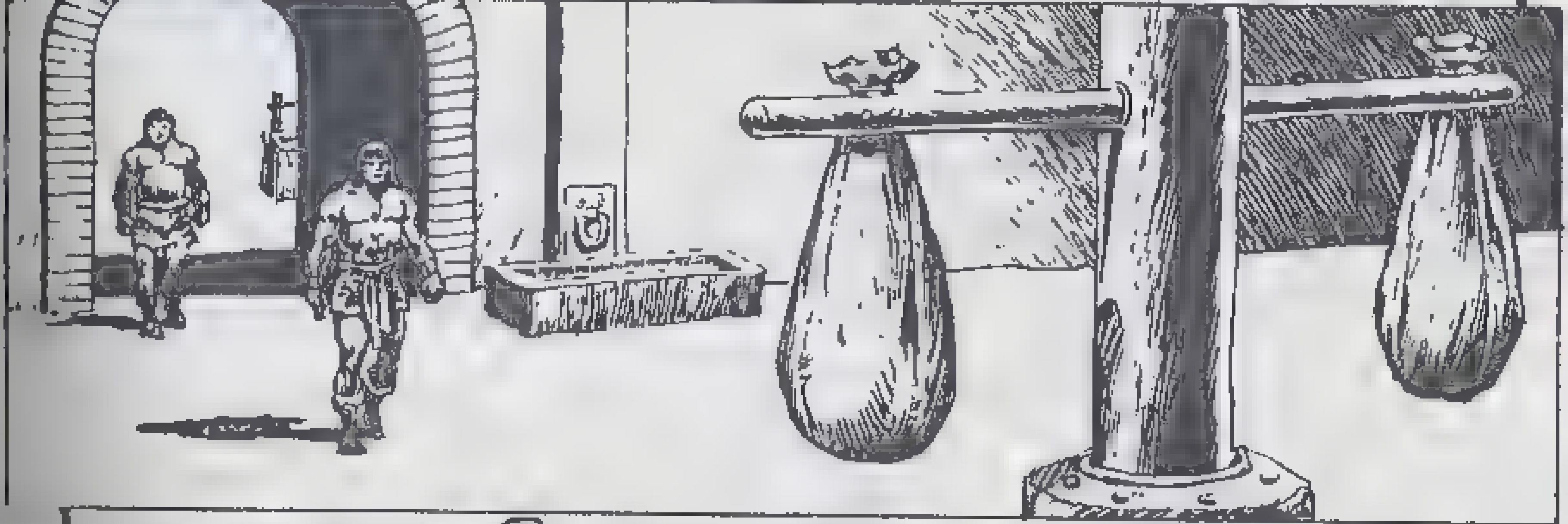

KANLI SİRK

YAZAN: CHARLES DİXON
ÇİZENLER: GARY KWAPISZ – ERNİE CHAN...

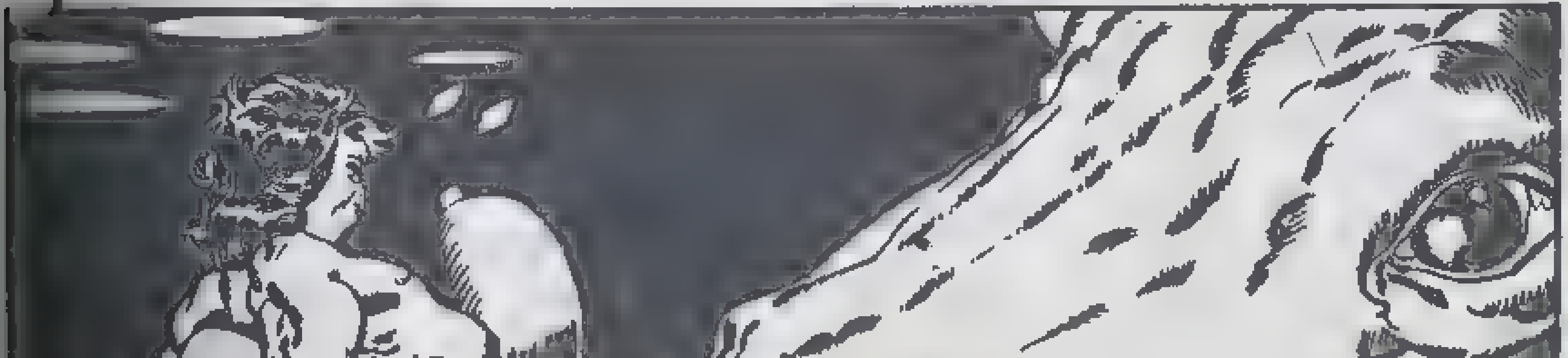

"Anu'nun gazabına dikkat!"

BU BÜYÜK YAPITI DA; ROY THOMAS YAZDI... BARRY SMİTH VE SAL BUSCEMA ÇİZDİLER !!!

35¢
205
APR
02462
MARVEL® COMICS GROUP
THE WORLD'S GREATEST COMIC MAGAZINE!
©1979 MARVEL COMICS GROUP
FANTASTIC FOUR

Parlak bir fen adamı... En iyi arkadaşı, aşık olduğu kadın ve onun ateşli, öfkeli küçük kardeşi!.. Dördü birlikte, uzayın bilinmeyen güçlerine karşı koydular ve kozmik ışınların etkisinde kalarak, insandan ayrı bir şeye dönüştüler: BAY FANTASTİK... YARATIK... GÖRÜNMEZ KIZ ve ATEŞ ADAMI.. İŞTE FANTASTİK DÖRTLÜ! ARTIK BÜTÜN KÖTÜLER KORKSUN!...

MARV WOLFMAN / WRITER/EDITS | KEITH POLLARD & JOE SINNOTT / ILLUSTRATORS SUPREME | NOVAK / LETTERER | GLYNIS W. / COLORIST | J. SHOOTER / CON. ED.

Fantastic Four No.205 Copyright c 1979 by MARVEL COMICS GROUP, Marvel Entertainment Group, Inc.Copyright c 1988.Bu dizinin Türkiye'de ve Türkçe konuşulan ülkelerde kitap ve dergi olarak yayın hakkı Alfa Yayıncılık Ltd.Şti.'ne verilmiştir.Her hakkı saklıdır.

ANİDEN FOTON BOMBARDIMANINI ANDIRAN BİR GÜRÜLTÜ TUFANI PATLAR. SAĞIR EDİCİ BİR GÜRÜLTÜ... FD NEYE UĞRADIĞINI ŞAŞIRIRKEN, VAHŞİ SKRULL UZAYLILARI BİNALARI YAKIP YIKMAKTADIRLAR...
ARKASINDAN, EN DAYANIKLI KİŞİLERİN BİLE DAYANAMAYACAĞI KORKU DOLU ÇIĞLIKLAR YÜKSELDİ. DÜNYALARI YOK OLUYORDU...

DUYULABİLEN TEK ŞEY, CAN ÇEKİŞMEKTE VE DAHA FAZLA DAYANAMAYACAĞINI BİLEN DÜNYANIN ACI DOLU HAYKIRIŞLARIDIR
BU, İNANILMAZ BİR ŞEY, REED! BÖYLE BİR YIKIM GÖRMEMİŞTİM!
SKRULLAR HER YANDAN SALDIRIYORLAR! İNANILMAZ BİR HIZLA HEM DE... MAKİNALARININ GÜCÜ ÇOK BÜYÜK!
STRECH SEN BU MOTORLARLA KAFANI YORARKEN, KAHROLASI SKRULLAR DÜNYAYI YOK EDİYORLAR!
BİR ŞEYLER YAPMALIYIZ!
GÜZEL DÜNYAM... NE HALE GETİRDİLER ONU, ALÇAKLAR!

BEN, GİDELİM!
ŞİMDİ BENİM DİLİMLE KONUŞTUN İŞTE!
YIHUU! DAYAK ZAMANI!
SPOK
ARKAMA GEÇ, ADORA! GÜÇ ALANIM SENİ KORUR! ..
PİS KÖPEKLER! SKRULLARA KARŞI GELMENİN BEDELİ ÖLÜMDÜR!
BEN! SUE! GÜCÜNÜZÜ KULLANIN! BU ALÇAKLARI DURDURMALIYIZ!
HAYDİ, ÇABUK OLUN!
YÜCE SKRULL ADINA! BU ADAM ŞEYTAN!..
ÖLDÜRÜN ONU!
ALLAH'IN BELALARI! YENİLGİYİ KABUL ETMİYORLAR! DİĞERLERİ GEMİYİ DUMAN ETTİLER!
SKABAMM
... BEN! HAZIR MISIN?
HAZIRIM, SİVRİ ZEKA!
BU HURDAYI KALDIRDIM
ÇÜNKÜ BU SOLUCANLARI YOK ETMEK İÇİN YOLUMU AÇMAM GEREKTİ!..
WHAMO!

ANLAMSIZ. SAYICA BİZDEN FAZLALAR!
KRALİÇEM! BENİ İZLEYİN HEMEN!
PRIME THORAN! ÇOK ŞÜKÜR, YAŞIYORSUNUZ!
YAŞAMINIZA ÖNEM VERİYORSANIZ, LÜTFEN BENİ İZLEYİN! LÜTFEN!
HER AN GERİ GELEBİLİRLER! BU DURAKSAMA, ONLARIN TAKTİKLERİ... TEKRAR SALDIRMAK İÇİN...!
SKRULL FİLOSU, BİR SÜRE UZAYDA, MEN- PISINDA GEZİNİR. BİNLERCE SAVAŞ GEMİSİ, SALDIRIYA HAZIRLANIR!
SUS, SCANMAN! YOKSA SENİ KÖPEKLERE YEM YAPARIM!..
HEDEFİMİZİ GÖRÜNTÜLE! ONLARI BU UZAKLIKTAN İNCELEMEK İSTİYORUM!..
AMA EFEN...
SANA SUSMANI SÖYLEDİM, İĞRENÇ YARATIK!
XANDAR'IN AYAKTA KALAN 4 KENTİNİ İSTİYORUM!
ŞEYTANLARI ADINA! BÜYÜK ARTIKLARI ETMELİYİZ!..
ONLARI 3 SALDIRIDA YOKETMELİYİZ!
AMA DİRENİYORLAR! VE DAHA DA KÖTÜSÜ...
AMA DAHA ÖNCE SAVAŞTIĞIMIZ ÖLÜMLÜLER YARDIMLARINA GELMİŞ!
BU HİÇ TE ADİL DEĞİL, DREXXON. BU BAŞ BELALARI HEP GÜCÜMÜZE KARŞI GELDİLER... BİZİMLE HEP SAVAŞTILAR!..
LÜTFEN KONTROL ODASINA GELİN, ISDAI'Yİ* GÖRÜN!
*ISDAI: IŞIN ÖTESİ UZAY GEMİLERİNİ BULMAYA YARAYAN RADAR TÜRÜ.

FOTON UZAY GEMİSİ BU YANA GELİYOR EFENDİM!
NEREDEN GELİYOR ?!..
YERYÜZÜNDEN! HİÇ KUŞKUM YOK, EFENDİM YERYÜZÜNDEN GELİYOR!
SİRİUS ADINA! BU ADİ YARATIKLAR UZAYIN DERİNLİĞİNDE DOLAŞACAK TEKNOLOJİYE SAHİP DEĞİLLER! BUNU NASIL BAŞARDILAR?
POH! NASIL BAŞARDIKLARI ÖNEMLİ DEĞİL... YOK EDİN!
DREXXON, KOMUTAN KYLON'A SÖYLEYİN, FİLONUN HEMEN HAREKET ETMESİNİ İSTİYORUM!
ADİ YARATIKLARI DURDURMALI, ONLARI YOK ETMELİYİZ!
GEMİNİN İÇİNDE KİM VAR, VE NİÇİN ORADA, İLGİLENMİYORU YALNIZCA YOLUMDAN ÇEKİ MELERİNİ İSTİ RUM!
ANLAŞILDI MI?
EFENDİM, KOMUTAN KYLON GRUPLARIN HAZIR OLDUĞUNU SÖYLÜYOR! EMİRLERİNİZİ BEKLİYORLAR!
BİR SKRULL FİLOSU XANDAR'DAN, NOVA'NIN 25. SAYISINDA DETAYLARIYLA ANLATILAN YAZGILARINA GİDERLERKEN...

...RİMİZİ HAREKAN, ANLAMSIZCA ...MASINA YARDIM ...ÜMLÜ DÜNYAYIZ.
BİR KEZ DAHA YEMİNİMİ BOZMUŞTUM
AMA BAŞKA ŞANSIM YOKTU... SKRULLAR'IN ZORUYLA YAPTIM...
PEK YAKINDA, EVRENİN ALTINI ÜSTÜNE GETİRECEK İKİZ...
...GÜÇLER SERBEST KALACAK!
İNSANOĞLUNUN TEK UMUDU NE? BİR YANDAN YALNIZCA BİR GEZEGENİN KURTULUŞ YOLLARINI ARAYAN ÜÇ ÖLÜMLÜ...
DİĞER YANDAN SONSUZ EVRENSEL DENİZLERDE GEZMEDEN ÖNCE ÖLÜMLE YÜZYÜZE GELMESİ GEREKEN YALNIZ BİR GENÇ!
VE GALAKSİ ÖLÜYOR! BENSE ACI İLE İZLEMEKTEN BAŞKA BİR ŞEY YAPAMIYORUM!
ÇÜNKÜ BEN GÖZLEMCİYİM... VE BU BENİM HEM YAZGIM, HEM DE SONUM!
...AINESVILLE, NEW YORK. KÜÇÜK BİR BANLİYÖDE YAŞAYAN İNSANLAR... VE NÖBETÇİLER DOLU, GÜVENLİK ÜNİVERSİTESİ...
BURASI, ZENGİNLERİN, ÜNLÜLERİN, ÖNEMLİ KİŞİLERİN ÇOCUKLARININ YÜKSEK ÖĞRENİMLERİNİ YAPTIKLARI YER...
...TEHLİKE KORKUSU OLMAKSIZIN.
İŞTE JOHNNY STORM'UN YÜKSEK ÖĞRENİMİNİ TAMAMLAMAK İÇİN GELDİĞİ KAMPÜS...
ARTIK DOĞRU SEÇİM YAPTIĞIMDAN EMİNİM...
HERHANGİ BİR KAMPÜSTE ÖZEL ŞEYLER OKUYABİLİRDİM...
...AMA BURASI, BENİM İÇİN BİÇİLMİŞ KAFTAN!
GÜVENLİK KAMERALARI BİLE RAHATSIZ ETMİYOR!
GÜVENLİĞİMİZ İÇİN... VE SAĞLIĞIMIZ İÇİN BURADALAR!...

HER ŞEYİ KABUL ETTİ!..GELECEĞİNİ NEREDEN ÖĞRENDİNİZ?
LANIE, GÜZELİM. BU ÇOCUK, O KORKUNÇ GÜCÜNE KARŞIN, GELECEĞİNDEN ENDİŞELİ!
ONUN ZEKASINI SANA SÖYLEDİĞİM ŞEKİLDE KÜÇÜMSEDİĞİNDE, VAR OLAN ENDİŞELERİ ORTAYA ÇIKTI!
JOHNNY STORM'U TANIDIĞIMDAN BERİ, KENDİNİ FD'NİN EN GÜÇSÜZ ÜYESİ SANIYOR. YALNIZCA BİLGİMİ KULLANDIM...
...VE SENDEKİ BİLGİLERİ BAŞKA YERE AKTARDIM!
ŞİMDİ SINIFINA DÖNECEKSİN... VE JOHNNY STORM İLE İLGİLİ HER ŞEYİ UNUTACAKSIN!
U...UNUTACAĞIM!
GÜZEL... ŞİMDİ GİT! BU GECE ÇOK İŞİM VAR!
PATRONLARIM OPERASYONUN HEMEN TAMAMLANMASINI İSTEDİLER!
GENÇ KIZ ODADAN AYRILIR. MONOCLE VE JOHNNY STORM'LA İLGİLİ HER ŞEYİ UNUTUR VE...
MONOCLE KONUŞUYOR, 1 NUMARA! HER ŞEY YOLUNDA...
STORM İŞİ TAMAM MI?
EVET, ELİMDE ARTIK!
YA DİĞER ÖĞRENCİLER, MONOCLE? ONLAR DA TAMAM MI?
DAHA ÖNCE DE SÖYLEMİŞTİM... BUNDAN HALA KUŞKUNUZ MU VAR?
YO, YO MONOCLE! KUŞKULANSAYDIK, BUGÜN YAŞAMIYORDUN!
AMA ARTIK ÖĞRENCİLERİ PLANLARIMIZA GÖRE HAREKETE GEÇİRMELİSİNİZ! YALNIZCA SİZİN KONTROLÜNÜZDE AMA...!
HÜKÜMET DAİRELERİ, BİRLEŞMİŞ MİLLETLER YA DA İŞ YERLERİYLE İLGİLİ BİLGİLERİ YALNIZCA ONLAR ARAŞTIRABİLİRLER...

O SIRADA JOHNNY
NE YAPIYORDU...?
YAŞAM! BURADA YÜZ-
HAVUZU, SAUNA VE HA-
KIZLAR VAR!..
JOHNNY SUDAN ÇIKIP, VÜCU-
DUNUN KURUMASI İÇİN İÇ
SICAKLIĞINI ARTTIRIR...
OKULA GİTMEMİN, BENİM İ-
ÇİN MUCİZELER YARATACA-
ĞINI SANIYORUM...
EVEET, YARIN DERSLER
BAŞLIYOR. GÜZEL BİR UY-
KU ÇEKMELİYİM...
...ACABA
VE DİĞER-
ŞU ANDA
YAPIYORLAR?
JOHNNY BAŞINI
YASTIĞA KOYAR
KOYMAZ UYUR...
YARIM SAAT
GEÇER...
...VE.....
"BAĞLANTI!"
YOU WILL NOW STAND
UP, JOHN STORM.
YOU WILL LISTEN TO
MY EVERY COMMAND.
KONTROLÜMÜZDESİN!
KURTULMAĞA ÇALIŞ-
MAYACAKSIN! HER EM-
RE UYACAKSIN!
DİĞERLERİNE KATIL VE
YÖNETİM BİNASINA GİT,
NE SÖYLERSEM, YAP!
HAYDİ!
JOHNNY BİLİNÇSİZCE,
UYURGEZER GİBİ YÜ-
RÜYEN DİĞER ÖĞREN-
CİLERLE BİRLİKTE
SIRAYA GİRER...
ŞİMDİLİK XANDAR'A DÖNELİM, BİZ DE...
TANAK!
OKAL'IN EFENDİSİ!
ONA NE OLDU,
EFENDİ XAL?
SİZİ KUR-
TARMAK İSTER-
KEN YARALAN-
DI!
ÖLÜYOR!..

HAYIR! DOĞRU OLAMAZ! LÜTFEN, EFENDİ XAR! YAŞAYACAĞINI SÖYLE! YAŞAMALI!
SÖZ VEREMEM KRALİÇEM! BEN...BEN NİŞANLINIZIN DURUMUNU BİLMİYORUM!..
EĞER TANAK ÖLÜRSE... O HAYDUTLARI KENDİ ELLERİMLE PARÇALAYACAĞIM! YEMİN EDİYORUM!
BÜYÜK BİR SAVAŞIN ORTASINDA KALDIK GALİBA ..
..SKRULLAR, XANDAR'A MEYDAN OKUYORLAR!
DÜŞMANIN ÜSTÜN SİLAHLARI VE İNSAN GÜCÜ VAR! VE BU GEZEGENE KARŞI OLDUKÇA ACIMASIZLAR! VE KARARLILAR DA!
GARİP YARATIKLAR HİÇ İYİ GÖRÜNMÜYORLAR UZUN!
NASIL OLDU DA, BU PİS SKRULLAR KUYRUKLARINI BACAKLARININ ARASINA SOKUP KAÇARKEN PEŞLERİNDEN GİTMEDİLER?
DÜNYANIZ BOZULUP DÖRDE BÖLÜNDÜ, PRIME THORAN...SKRULLAR SİZDEN NE İSTİYORLAR?
SKRULLAR UZUN SÜREDİR KREE GALAKSI KARŞI YAPTIKLARI SAVAŞI YİTİRİYORLAR
GÜCE İHTİYAÇLARI VAR VE EĞER SİLAHLARIMIZI SUSTURURLARSA...
ONLAR İÇİN BULUNMAZ VE TÜKENMEZ BİR GÜÇ KAYNAĞINA SAHİBİZ!
NE YAZIK Kİ, BAŞKA ŞANSIMIZ YOK, ADORA! VAR MI?
BENİMLE GELİN, DOSTLARIM! DÜŞMANLARIMIZA KARŞI TEK UMUDUMUZ OLAN ŞEYİ GÖRÜN!
ANLAMIYORUM. HEM SALDIRIYA UĞRUYOR, HEM TURİSTİK GEZİ DÜZENLİYORSUNUZ!
DAHASI, KAHROLASI KOMPİTÜRÜN YARATIKTAN DAHA İYİ YAPABİLECEĞİ BİR ŞEY DE YOK!
BEN'LE AYNI FİKİRDEYİM. DÜŞMANI İNCELEMEMİZE GEREK YOK, BİLİYORUZ!

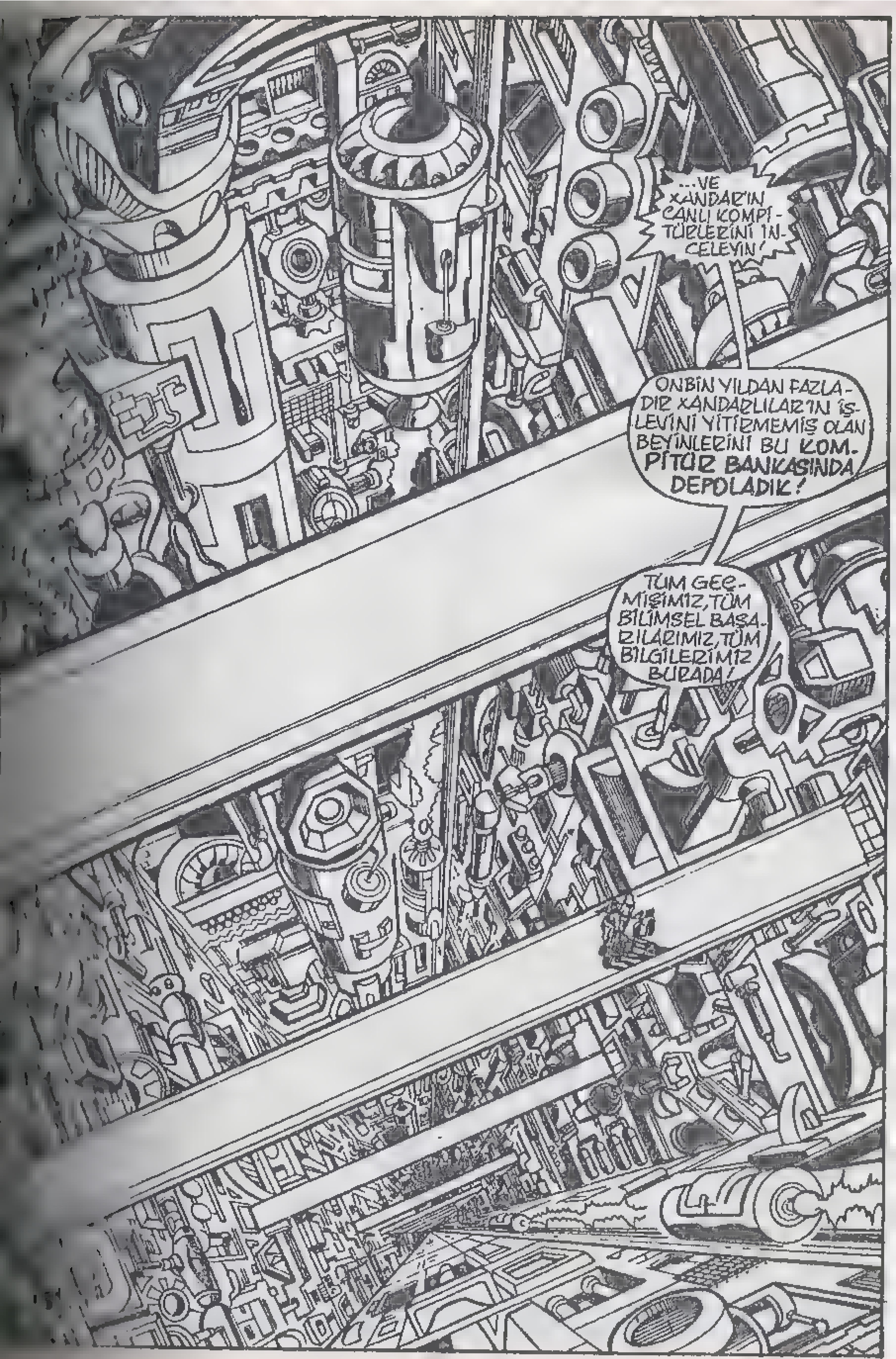
...VE XANDAR'IN CANLI KOMPİTÜRLERİNİ İNCELEYİN!
ONBİN YILDAN FAZLADIR XANDARLILAR'IN İŞLEVİNİ YİTİRMEMİŞ OLAN BEYİNLERİNİ BU KOMPİTÜR BANKASINDA DEPOLADIK!
TÜM GEÇMİŞİMİZ, TÜM BİLİMSEL BAŞARILARIMIZ, TÜM BİLGİLERİMİZ BURADA!

BU GÖRDÜĞÜM, EN İLERİ KOMPÜTÜR ŞEBEKESİ!
BU TANIMLANAMAZ, REED!
POH! YASAK GEZEGEN'DE DAHA İYİSİNİ GÖRMÜŞTÜM.
İNSANLARIMIZ ÖLDÜĞÜNDE, BEYİNLERİ BURAYA GETİRİLDİ, BAKILDI VE CANLI TUTULDU. BÖYLECE GEÇMİŞİMİZLE DE BAĞ KURDUK
XANDAR'DA HER İNSANIN DEĞERLİ BİLGİLERE SAHİP OLDUĞUNA İNANDIK.
TÜM BİLGİLERİMİZİ BU ŞEKİLDE TOPLAYARAK, DİĞERLERİNİN DÜŞÜNÜ BİLE KURAMAYACAĞI ŞEKİLDE IRKIMIZI GELİŞTİRDİK!
SKRULLAR YENİ BİR SALDIRI FİLOSU GÖNDERİYOR, PRIME THORAN!..
YAKIT, SİLAH VE MAKİNALARA SALDIRDILAR!
NEYİ BEKLİYORUZ ÖYLEYSE? GİDİP O YEŞİL PİSLİKLERİ GEBERTELİM!
KORKARIM, BU İSTİLACILARIN SON SALDIRISI! ONLARA DAHA FAZLA DİRENEMEYİZ!
ÖZEL ODA İÇİN GEREKLİ LOTOX IŞINI HAZIR, EFENDİM! KRALİÇE SİZİ BEKLİYOR!
BİR DAKİKA SONRA, BEŞİ BİRLİKTE, ÖZEL ODADADIRLAR.
KRALİÇEM, BİZİ Mİ ÇAĞIRDINIZ?
AMAN TANRIM! EKRANDAKİ GÖRÜNTÜYE BAKIN!
EKİN YAPTIĞIMIZ DÜNYA VE MADENCİLİK KOLONİMİZ YOKEDİLDİ!
KAHROLASICALAR, ŞİMDİ DE KENTLERİMİZİ YIKIYORLAR!
HİÇ UMUT YOK GİBİ, REED!

...BAŞI! SAVAŞÇILARIMIZ KARŞI SALDIRIYA GEÇTİLER Mİ?
İLK SAVAŞ GEMİSİ GÖRÜNTÜYE GİRER GİRMEZ, THORAN!
AMA YARARSIZ. SAYICA BİZDEN ÜSTÜNLER!
BİRKAÇ PATLAK GÖZLÜ AHMAKTAN MI ÜRKTÜNÜZ, YÜZBAŞI?
İZİN VERİN DE, ŞU ÇEKİRGE ORDUSUNUN NASIL DAĞITILACAĞINI SİZE GÖSTEREYİM!
BEKLE, BEN! BİR PLAN YAPMALIYIZ!
PLANLARINI GÖSTER, BÜYÜK DAHİ! BEN YALNIZCA SEVGİ DOLU YUMRUKLARIMI GÖSTERECEĞİM!
EĞER SAVAŞIMIZDA BİZE YARDIM EDERSENİZ, SİZE MİNNETTAR KALACAĞIZ!
AMA ÖNCE BU KEMERLERİ ALIN! ÇEVRENİZDEKİ YER ÇEKİMİNİ YOK EDECEK!
GÜÇLERİMİZİ KULLANMAMIZ İÇİN BİZİ ÖZGÜR KILACAKLAR!
BUNUN 200 CM.LİK BİR BELE UYACAĞINDAN EMİN MİSİNİZ?
FANTASTİK DÖRTLÜ DAHA SONRA YABANCI DÜNYAYI KORUMAK İÇİN, SAVAŞÇILARIN ARASINA KATILIR.
SKRULLAR'A KARŞI ŞANSIMIZ VAR MI?
YAŞAMIN OLDUĞU YERDE ŞANS TA VARDIR!
SPTAK
BILLY GRAHAM'DAN NASIL KAHRAMAN OLUNACAĞINI ÖĞRENİN!
XANDAR'IN ATMOSFERİ, GÖK GÜRÜLTÜLERİ VE IŞIKLARLA AYDINLANIR... VE...
PATLAMALAR ÖLDÜRÜCÜ KOBALT TOPLARINDAN, IŞIKLARSA LAZER PATLAMALARINDAN GELMEKTEDİR...
WOP
SPOO
İŞTE SKRULL SAVAŞÇISI, YÜZBAŞIYLA BOĞUŞUYOR... GÜÇLER NİTELİK OLARAK EŞİT, AMA SAYICA DEĞİL...

AMA O SIRADA...
YOL AÇIN GERZEKLER! SEVGİ DOLU YARATIK GELİYOR!
YÜCE SKRULL! BU PORTAL RENKLİ PİS HAYVAN DOLU YADAN GELİYOR!
BUNU SÖYLEMEYECEKTİNİZ! KORKUNÇ! ÇÜNKÜ BENDE AŞAĞILIK KOMPLEKSİ VAR VE ÇOK BOZULUYORUM...
--VE BOZULDUĞUM ZAMANDA..YANİ BEN KIZINCA.
...DAYAK VAKTİ GELDİ DEMEKTİR!..
SPOT
BEN'İN BAŞI DERTTE SUE! SKRULLAR ONU ÖLDÜRMEK ÜZERELER!..
ONLARI DURDURAMAZ MISIN, REED?
BOK
WAK
DURDURAMAZSAM, BAY FANTASTİK DEMESİNLER!
SANIRIM ONLARI HAZIRLIKSIZ YAKALADIK! GÖSTERİMİZİ BEKLEMİYORLARDI!

D ANİDEN VÜCUDUNU İLERİ DOĞRU HAREKET ETTİRİR VE YAKALADIĞI SKRULLAR'I TA UZAK
FIRLATIVERİR...
ONLARI HAZIRLIKSIZ YAKALADIK AMA, BU ŞEKİLDE DURDURAMAYIZ, SUE...
GÜÇLERİNİ TEKRAR TOPLAYIP, XANDAR'I YOK EDENE DEK SALDIRACAKLAR!..
SPLAM
HALA SAVUNMA DURUMUNDAYIZ, REED.. SKRULL DÜNYASINA SALDIRACAĞIMIZA, XANDAR'I ALT ÜST EDİYORUZ!
PEKALA, GÖREMEYECEKLERİ BİR ŞEYİ VURSUNLAR BAKALIM!
TOK
GÜZEL! BİRBİRLERİNİ VURDULAR!
ÜZEL, SEVLİM BAŞARDIN...
REED! YUKARIYA BAK!
BAŞKA BİR SKRULL GEMİSİ!
İKİNCİ BİR DALGA İNDİRMEĞE HAZIRLANIYOR!
VE İŞTE BEN!.. SALDIRMAK ÜZERE!
ELLERİMİ İNCE BOYNUNUZA GEÇİRMEYİ BEKLİYORDUM...İŞTE FIRSAT!
ASLA, PİS KÖPEK!

BİR SKRULL SAVAŞÇISI! ASLA YEN.. CIYAAK!
BTOK
O İĞRENÇ KÜÇÜK AĞZINIZI HİÇ KAPATAMIYORSUNUZ, AMA BEN KAPATIRIM!
GEMİNİZİ TESLİM ALIYORUM, YAVRUCUK!
VE BUNA KARŞI ÇIKACAĞINI SANMIYORUM!
GİDİ DAHA LA SORU ÇIKARMA ÖNLEME İÇİN...
SKRRK
AMA ANİ BİR PATLAMA, ACI İLE ATILAN BİR ÇIĞLIK, SAVRULAN DEV BİR GÖVDE... VE...
ZWAMMM
SUE! BEN VURULDU GALİBA, KIMILDAMIYOR!
REED, NE DERSİN? BEN...
BİLMİYORUM, SUE... AMA ÖĞRENECEĞİM!
EĞER BEN'E BİR ŞEY OLURSA...
ACELE ET, BEN! YOLU TEMİZLİYORUM, BELKİ YARDIM EDEBİLİRİZ..!

...A ÜZERLERİNDE DEV BİR ...E BELİRİR. DEHŞETLE ...ARIYA BAKARLAR...
...MI ALÇALDI! ONU AL-DILAR!
...BULMANIN ...YOLU, DEV ...SKRULL ...MİSİNE ...DIRMAK!
YO, REED... BAK! PARLA-MAĞA BAŞLI-YOR. TIPKI...
BİR DAKİKA SONRA, HER ŞEY BE-LİRGİNSİZLEŞİR. SİNİRLERİ U-YUŞTURAN SONİK BİR PATLAMA, REED VE SUE'YI BAYILTIR...
...VE UZAY GEMİSİN-DEN GELEN IŞIN, DIŞARI-YI AYDINLA-TIR.
...ÜNLÜ F.D.NIN AYAKTA KALAN 2 ÜYESİ DE YAKALANIP..
.. ŞAŞKIN VE ÇARESİZ XAN-DARLARIN GÖZLERİ ÖNÜNDE UZAY GEMİSİNE ALINIRLAR!
... GEMİ HAREKETLENİP, HIZLA UZAYIN DERİNLİĞİ-... DALAR.
...RULLAR DOSTLARIMIZI YA-...LADI, KRALİÇEM! VE ŞİMDİ ...DÜNYALARINA GÖTÜRÜ-YORLAR!
...YLEYSE ÖLECEK-...IZ! HİÇ KİMSE ORA-...ANI SAĞ ÇIKAMA-...I, ŞİMDİYE DEK!
EĞER FANTAS-TİK DÖRTLÜ YE-NİLDİYSE, XAN-DAR DAHA NE KA-DAR DİRENEBİ-LİR Kİ?!
GELECEK SAYI
FIRTINALI YENİ ÇİZGİ ROMANIMIZI HE-MEN OKUMAYI SÜRDÜRÜN... ANLADIĞI-MIZ KADARIYLA, DAHA FAZLA BEKLE-MEYE DAYANAMAYACAKSINIZ... HA?
FANTASTİK DÖRTLÜ'nün SONU!

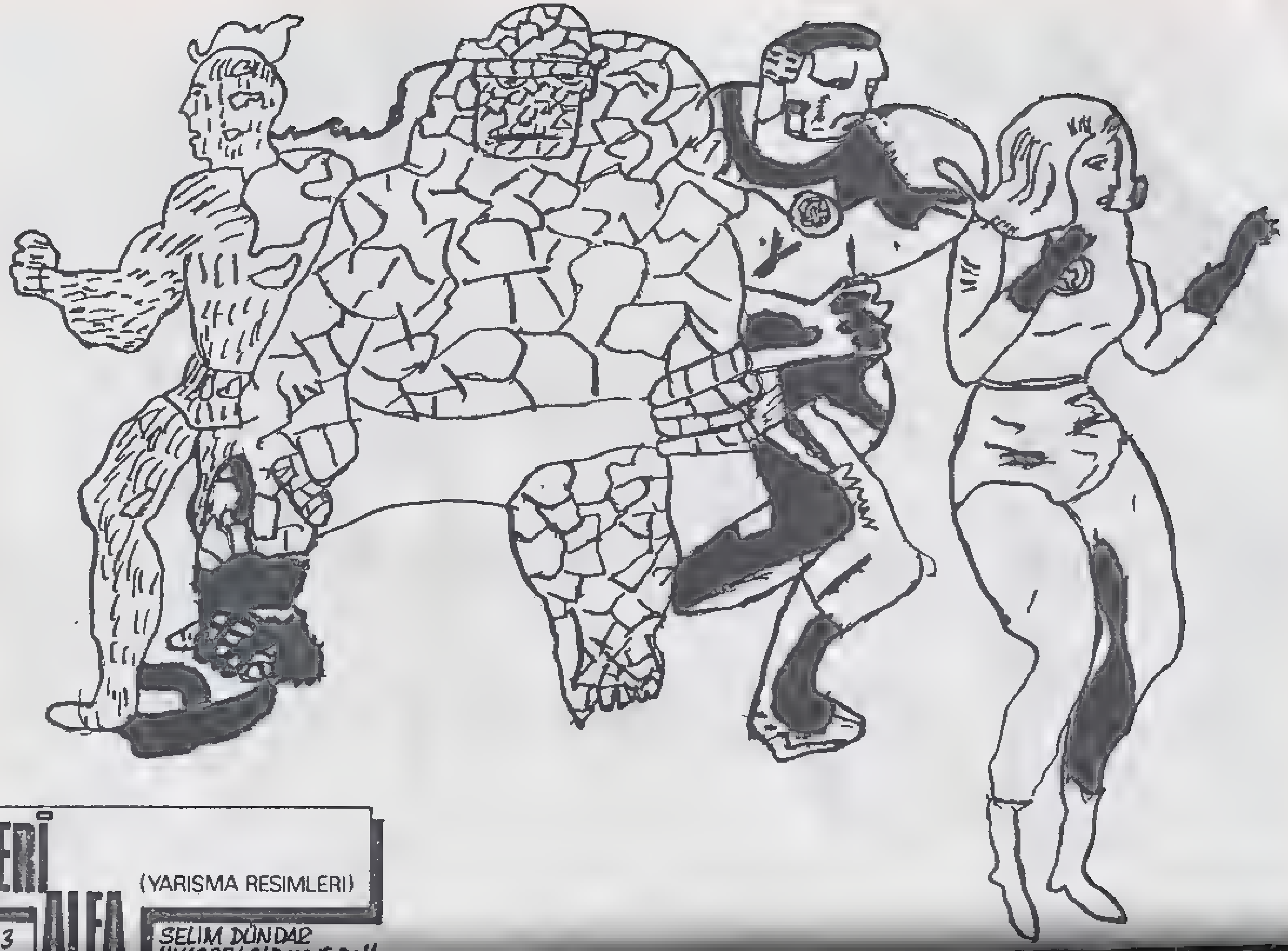

GALERİ ALFA (YARIŞMA RESIMLERI)

KATILIM NO:3

SELİM DÜNDAR
İLYASBEY CAD NO:15 D:11

4'LÜ
ALFA
(YARIŞMA RESİMLERİ)
KATILIM NO:4
-88-

GALERİ ALFA (YARIŞMA RESIMLERI)

KATILIM NO: 6

SERDAR GÜMÜŞ
AFYON

ALPER HEKIM 88
GALERİ ALFA
(YARIŞMA RESIMLERI)
KATILIM NO: 5
ALPER HEKIM
NAMIK KEMAL CAD. DUMAN
KAYA SİT D BLOK 1/3
PENDİK - İSTANBUL

FANTASTİK DÖRTLÜ

GALERİ ALFA (YARIŞMA RESİMLERİ)

KATILIM NO:7

ÖMER TATLISÖZ
KASTAMONU

GALERİ ALFA

(YARIŞMA RESİMLERİ)

BÖLÜM NO: 8

MEHMET DİNÇ
MELEK HATUN MAH. DUTLU
BAKKAL SOK. ÖZBAY AP.
DA: 8

ÇİZEN MEHMET DİNÇ.

Alfa Yayıncılık ve Pazarlama Limited Şirketi adına Sahibi: M. Turgut Sağıroğlu
Müessese ve Yazıişleri Md.: Gül Feride Sağıroğlu
Yönetim Yeri: Ayazpaşa, Sulakçeşme Sokak, No: 10 Taksim-İstanbul. Tel: 151 63 51-52
Genel Dağıtım Hürriyet Holding A.Ş. İki haftada bir Cuma günleri çıkar.
Kapak Baskı: Ziya Ofset Tel: 526 97 40 İç Baskı: Şefik Ofset: Tel: 522 07 16

BUNLARI ALDINIZ MI?

HAZİRAN AYI YAYINLARIMIZ

AYLIK YAYINLAR

*THOR (Sayı 13)
   "Dünyayı Cehennem Ateşi Sardı"
*CONAN ALBÜM (Sayı 2)
   "Korsan Rhan'ın Çocukları"
*KELOĞLAN SÜPER CİLT (Sayı:5)
*SALATA (Cilt:7)
*TENTEN (Sayı:19)
   "Ölüm Uçuşu"
*RED SONYA (Sayı:10)
   "Yabancılar"
*ROM (Sayı:9)
   "Acı Çeken Çocuklar"
*VOLKAN (Sayı:12)
*SÜPER KORKU (Sayı:106)

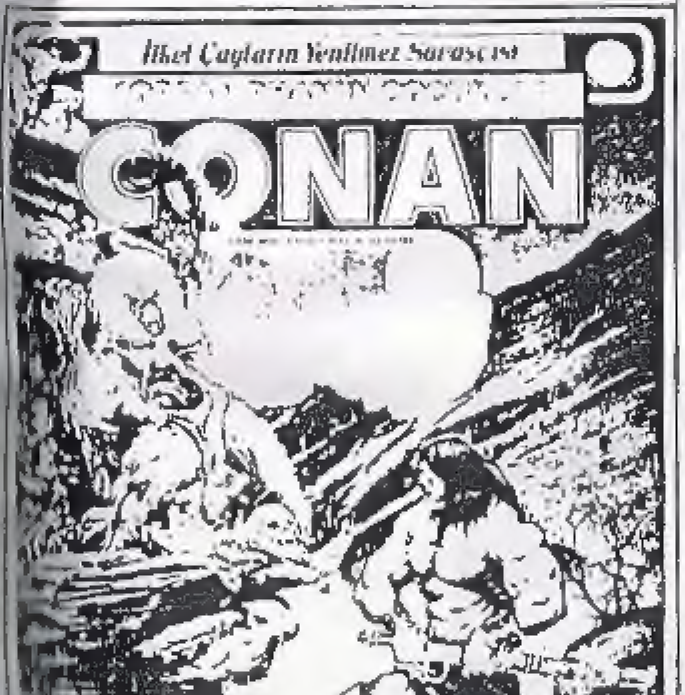

ONBEŞ GÜNLÜK YAYINLAR

*CONAN YENİ MACERALAR DİZİSİ(Sayı:108)
   "Kanlı Sirk"
*KAPTAN AMERİKA (Sayı:5)
   "Kaçış"
*FANTASTİK DÖRTLÜ (Sayı:5)
   "Ateş Adam Örümcek Adam'a Karşı"
*CONAN SÜPER CİLT (Sayı:31)

HAFTALIK YAYINLAR

*CONAN KOLLEKSİYON DİZİSİ(Sayı:46)
   "Kente Karşı"
*CONAN KOLLEKSİYON DİZİSİ(Sayı:47)
   "Yılanın Dişleri"
*CONAN KOLLEKSİYON DİZİSİ(Sayı:48)
   "Büyücüler Savaşı"
*CONAN KOLLEKSİYON DİZİSİ(Sayı:49)
   "Korala Yıldızı"

ALFA Yayınları ®

ALFA YAYINCILIK KIVANÇLA SUNAR

SÜPER KAHRAMAN

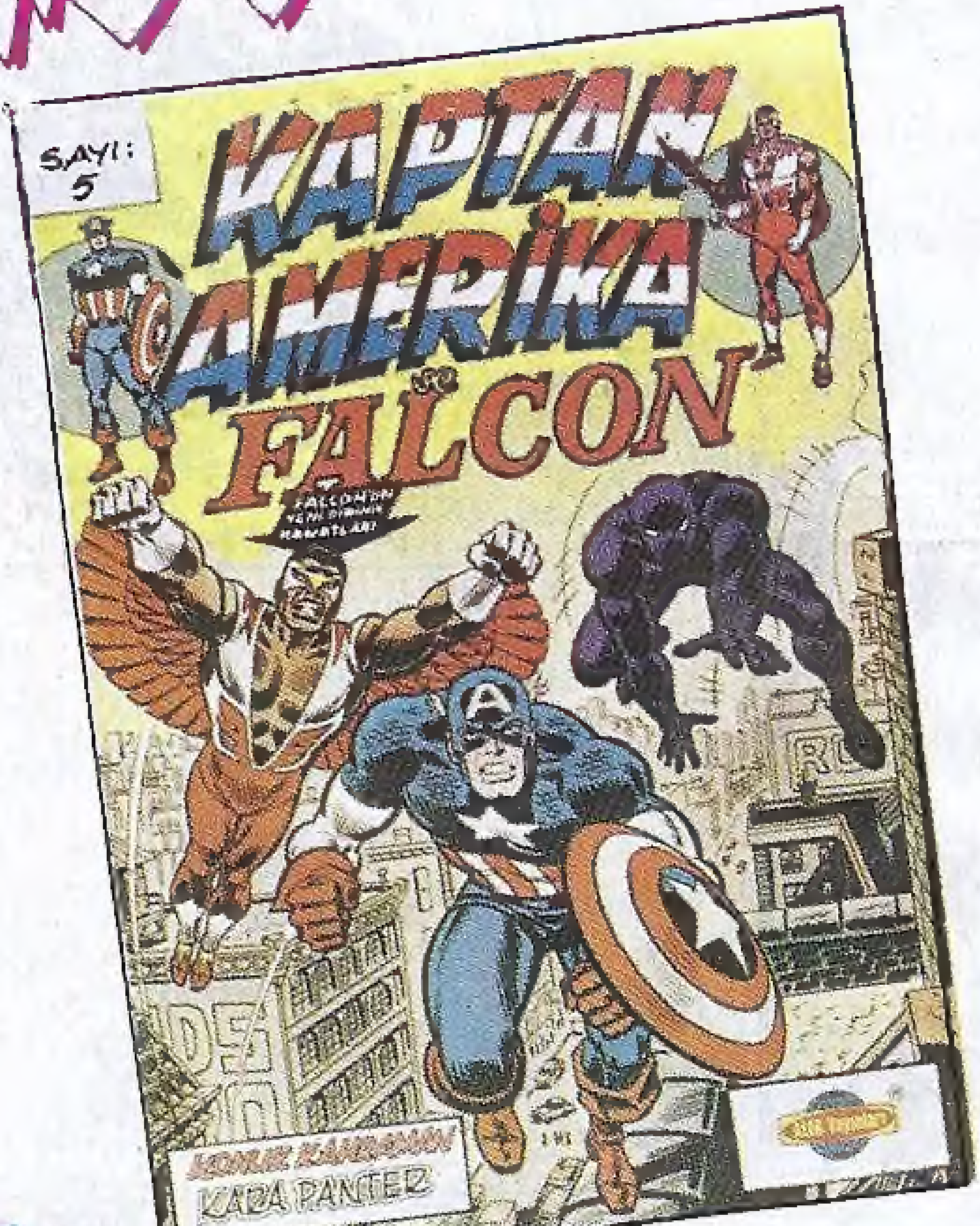

5. sayı

ÇIKTI!